

DES GARDE-CORPS AUX GALERIES AVANTS ET ARRIÈRES ET DES MARGELLES PEUVENT ÊTRE REQUIS. À DÉTERMINER AVEC LE NIVEAU RÉEL DU TERRAIN. // RAILINGS AT FRONT AND BACK STOOPS WINDIW WELLS MAY BE REQUIRED. TO BE DETERMINED ON SITE ACCORDING TO FINISHED LAND LEVEL.



BRIQUE 1 / BRICK 1



VINYLE / DÉCLIN PRÉFINI HORIZONTAL / PREFINISHED HORIZONTAL SIDING



BRIQUE 2 / BRICK 2



BARDEAUX D'ASPHALTE / ASPHALT SHINGLE



CREPI

INITIALES/INITIALS		
ACHETEUR(S)/BUYER(S)	VENDEUR/VENDOR	
DATE:		

## AVANT / FRONT

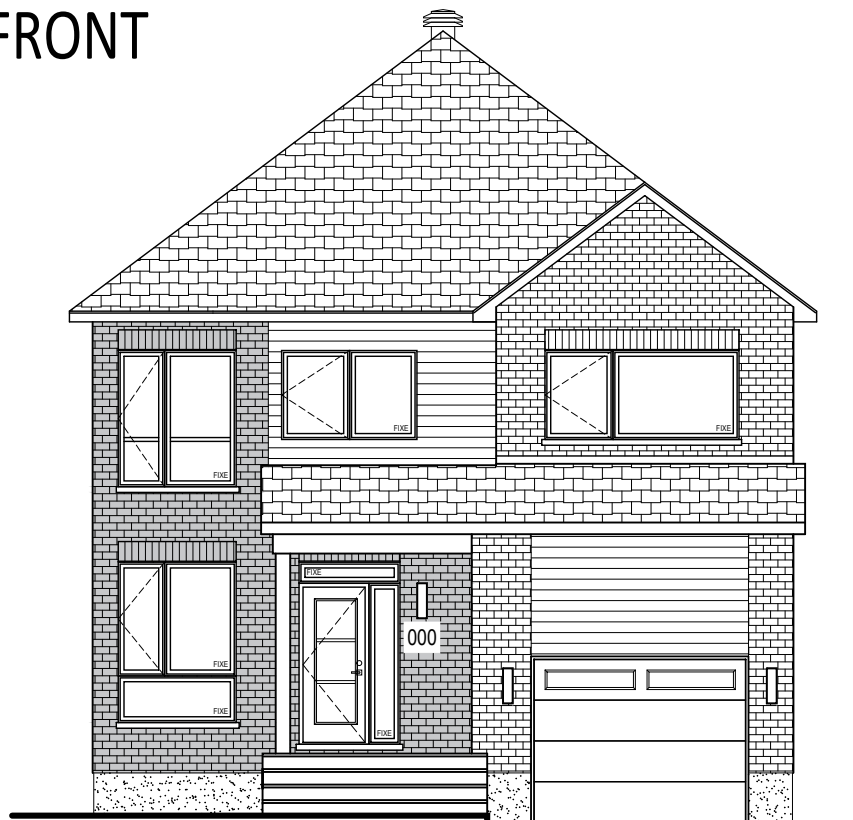

## ARRIÈRE / REAR

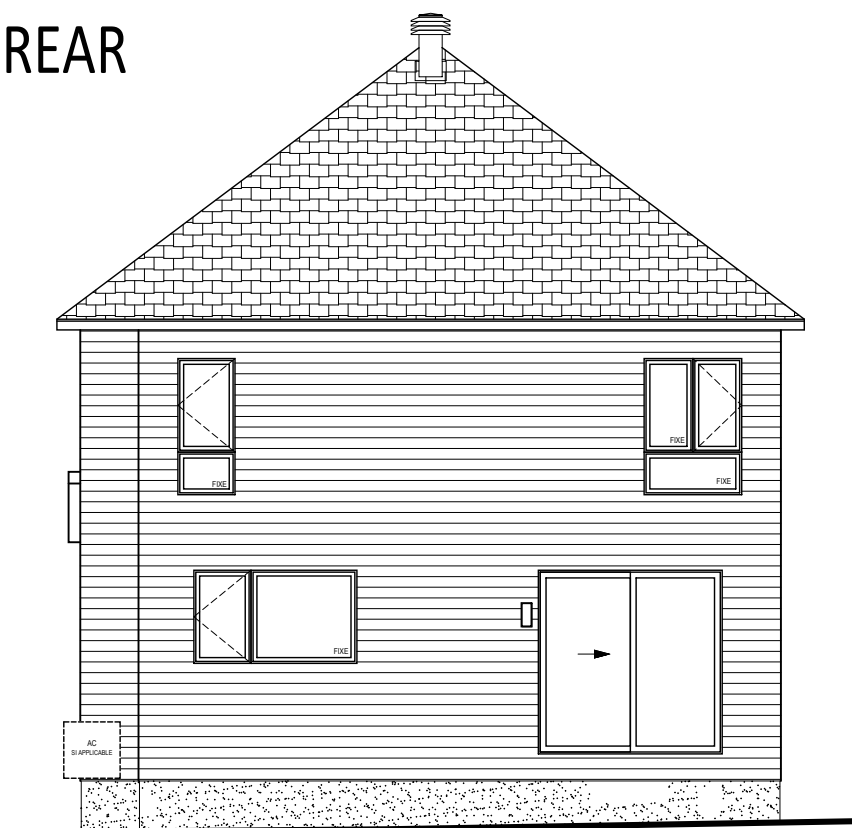

SUPERFICIE RDC GROUND FLOOR AREA: 838 PI.CA / SQ.FT

SUPERFICIE ÉTAGE / 1ST FLOOR AREA: 956 PI.CA / SQ.FT

SUPERFICIE TOTALE / TOTAL AREA: 1794PI.CA / SQ.FT

SUPERFICIE GARAGE / GARAGE AREA: 310 PI.CA / SQ.FT

MODÈLE/MODEL: <b>ADELA</b>	CÔTÉ / SIDE: -	PLAN: <b>FAÇADES / FACADES</b>	OPTION: -
DESCRIPTION: UNIFAMILIALE / SINGLE HOME		DESCRIPTION: AVANT ET ARRIÈRE / FRONT AND BACK	



Landric Homes, 202-117, Cyrville RD  
Ottawa, Ontario K1J 7S6  
www.landrichomes.com / T.819-663-0003

NOTES GÉNÉRALES/GENERAL NOTES:

- Certains détails peuvent différer./Some details may vary.
- Les dimensions sont approximatives./Dimensions are approximate.
- L'emplacement de la fournaise, du chauffe-eau sans réservoir et du panneau électrique peuvent varier./The location of the furnace, the tankless water heater and the electrical panel may vary.
- Landric Homes se réserve le droit de modifier, supprimer et/ou remplacer certains éléments sans préavis./Landric Homes reserves the right to modify, eliminate and/or substitute specifications without prior notice.
- Si applicable, l'orientation du bois franc est installée de façon perpendiculaire aux poutrelles. / If applicable, the orientation of the hardwood is installed perpendicular to the joists.

221004

PROJET/ PROJECT:	<b>ROCKLAND MORRIS VILLAGE</b>	
ADRESSE/ ADDRESS:		
ÉCHELLE/SCALE:	VENDEUR/VENDOR:	
1/8" = 1'-0"		
DATE:	DESSINÉ PAR/DRAWN BY:	

DES GARDE-CORPS AUX GALERIES AVANTS ET ARRIÈRES ET DES MARGELLES PEUVENT ÊTRE REQUIS. À DÉTERMINER AVEC LE NIVEAU RÉEL DU TERRAIN. // RAILINGS AT FRONT AND BACK STOOPS WINDIW WELLS MAY BE REQUIRED. TO BE DETERMINED ON SITE ACCORDING TO FINISHED LAND LEVEL.

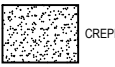
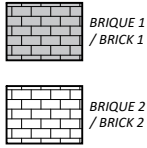

INITIALES/INITIALS		
ACHETEUR(S)/ BUYER(S)		VENDEUR/ VENDOR
DATE:		

# GAUCHE / LEFT



# DROITE / RIGHT

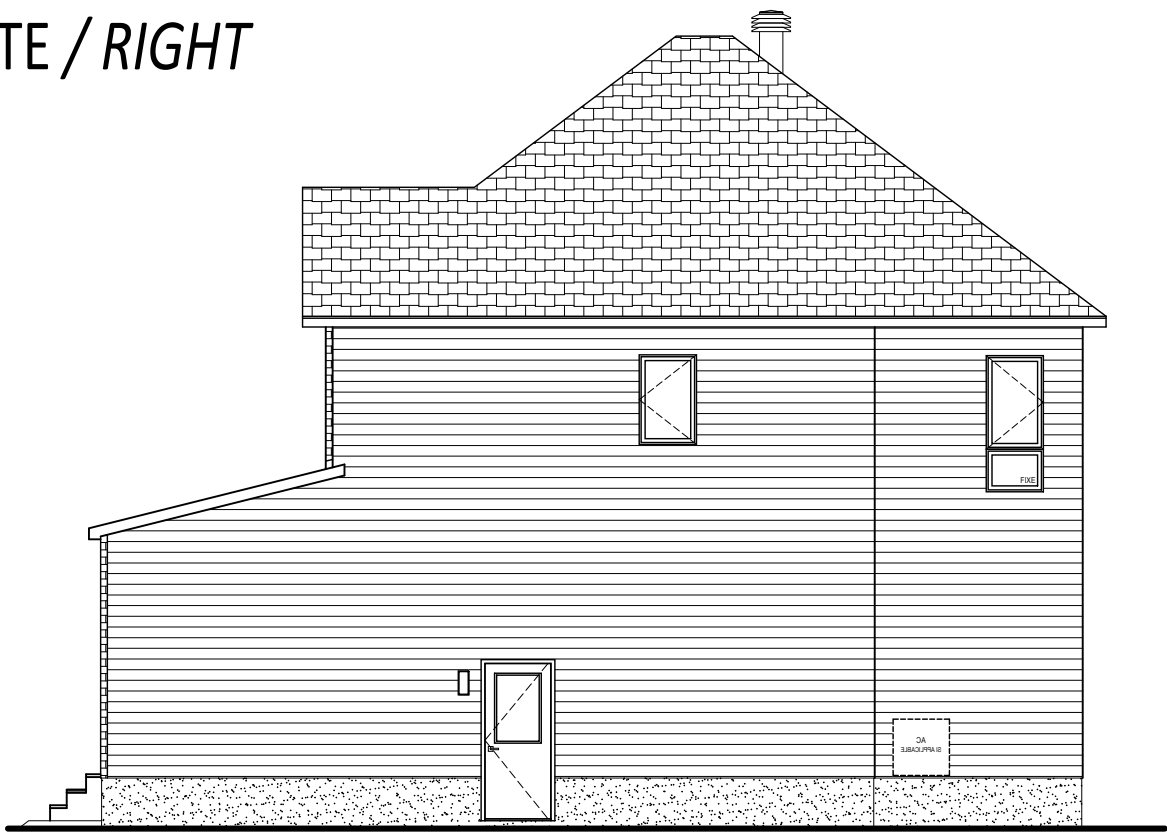

MODÈLE/MODEL: **ADELA**  
DESCRIPTION: UNIFAMILIALE / SINGLE HOME

CÔTÉ / SIDE: -

PLAN: **FAÇADES / FACADES**  
DESCRIPTION: LATÉRALE GAUCHE DROITE / LATERAL LEFT RIGHT





OPTION: -







NOTES GÉNÉRALES/GENERAL NOTES:  
 - Certains détails peuvent différer./Some details may vary.  
 - Les dimensions sont approximatives./Dimensions are approximate.  
 - L'emplacement de la fournaise, du chauffe-eau sans réservoir et du panneau électrique peuvent varier./The location of the furnace, the tankless water heater and the electrical panel may vary.  
 - Landric Homes se réserve le droit de modifier, supprimer et/ou remplacer certains éléments sans préavis./Landric Homes reserves the right to modify, eliminate and/or substitute specifications without prior notice.  
 - Si applicable, l'orientation du bois franc est installée de façon perpendiculaire aux poutrelles. / If applicable, the orientation of the hardwood is installed perpendicular to the joists.  
 221004

PROJET/ PROJECT: **ROCKLAND MORRIS VILLAGE**  
 ADRESSE/ ADDRESS:  
 ÉCHELLE/SCALE: 1/8" = 1'-0"  
 DATE: VENDEUR/VENDOR: DESSINÉ PAR/DRAWN BY:

# LÉGENDE

-  CÉRAMIQUE / TILE
-  BOIS-FRANC / HARDWOOD
-  STRATIFIÉ / LAMINATE
-  TAPIS / CARPET
-  NON FINI / UNFINISHED

-  SORTIE DE CÂBLE ET TÉLÉPHONE / CABLE AND PHONE OUTLET
-  VENTILATEUR / FAN
-  ÉCLAIRAGE SUSPENDU / SUSPENDED LIGHTING
-  ÉCLAIRAGE ENCASTRÉ / RECESSED LIGHTING

- CESR** : CHAUFFE-EAU SANS RÉSERVOIR / TANKLESS WATER HEATER
- PE** : PANNEAU ÉLECTRIQUE / ELECTRICAL PANNEL
- EA** : ÉCHANGEUR D'AIR / AIR EXCHANGER
- F** : FOURNAISE / FURNACE
- RN** : CONDUIT POUR RADON / PIPE FOR RADON
- AC** : AIR CLIMATISÉ / AIR CONDITIONER
-  ENTRÉE DES SERVICES À L'AVANT / SERVICES ENTRY IN FRONT

INITIALES/INITIALS	
ACHETEUR(S)/BUYER(S)	VENDEUR/VENDOR
DATE:	

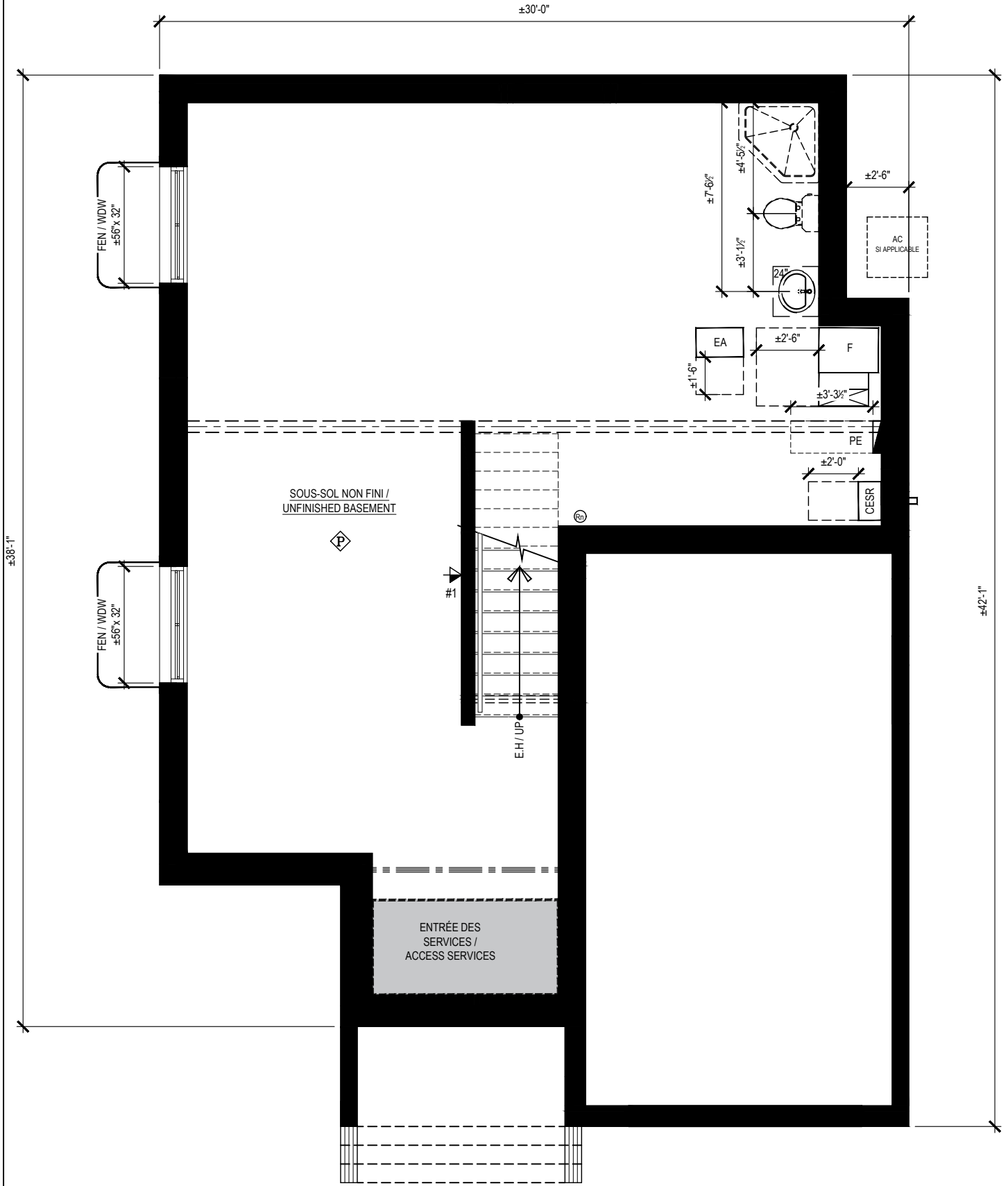

MODÈLE/MODEL: <b>ADELA</b> DESCRIPTION: UNIFAMILIALE / SINGLE HOME	CÔTÉ / SIDE: <b>D/R</b>	PLAN: <b>SOUS-SOL / BASEMENT</b> DESCRIPTION: NON FINI/UNFINISHED	OPTION: <b>S1</b>
---	-------------------------	--	-------------------



Landric Homes, 202-117, Cyrville RD  
 Ottawa, Ontario K1J 7S6  
 www.landrichomes.com / T.819-663-0003

NOTES GÉNÉRALES/GENERAL NOTES:

- Certains détails peuvent différer./Some details may vary.
- Les dimensions sont approximatives./Dimensions are approximate.
- L'emplacement de la fournaise, du chauffe-eau sans réservoir et du panneau électrique peuvent varier./The location of the furnace, the tankless water heater and the electrical panel may vary.
- Landric Homes se réserve le droit de modifier, supprimer et/ou remplacer certains éléments sans préavis./Landric Homes reserves the right to modify, eliminate and/or substitute specifications without prior notice.
- Si applicable, l'orientation du bois franc est installée de façon perpendiculaire aux poutrelles. / If applicable, the orientation of the hardwood is installed perpendicular to the joists.

221004

PROJET/PROJECT: <b>ROCKLAND MORRIS VILLAGE</b>	
ADRESSE/ADDRESS:	
ECHELLE/SCALE: <b>3/16" = 1'-0"</b>	VENDEUR/VENDOR:
DATE:	DESSINÉ PAR/DRAWN BY:

# LÉGENDE

- ◊ CÉRAMIQUE / TILE
- ⊞ BOIS-FRANC / HARDWOOD
- ◊ STRATIFIÉ / LAMINATE
- ⊞ TAPIS / CARPET
- ⊞ NON FINI / UNFINISHED

- ▼ SORTIE DE CÂBLE ET TÉLÉPHONE / CABLE AND PHONE OUTLET
- VENTILATEUR / FAN
- ⊕ ÉCLAIRAGE SUSPENDU / SUSPENDED LIGHTING
- ⊗ ÉCLAIRAGE ENCASTRÉ / RECESSED LIGHTING

- CESR : CHAUFFE-EAU SANS RÉSERVOIR / TANKLESS WATER HEATER
- PE: PANNEAU ÉLECTRIQUE / ELECTRICAL PANNEL
- EA: ÉCHANGEUR D'AIR / AIR EXCHANGER
- F: FOURNAISE / FURNACE
- RN: CONDUIT POUR RADON / PIPE FOR RADON
- AC: AIR CLIMATISÉ / AIR CONDITIONER
- ENTRÉE DES SERVICES À L'AVANT / SERVICES ENTRY IN FRONT

INITIALES/INITIALS	
ACHETEUR(S)/BUYER(S)	VENDEUR/VENDOR
DATE:	

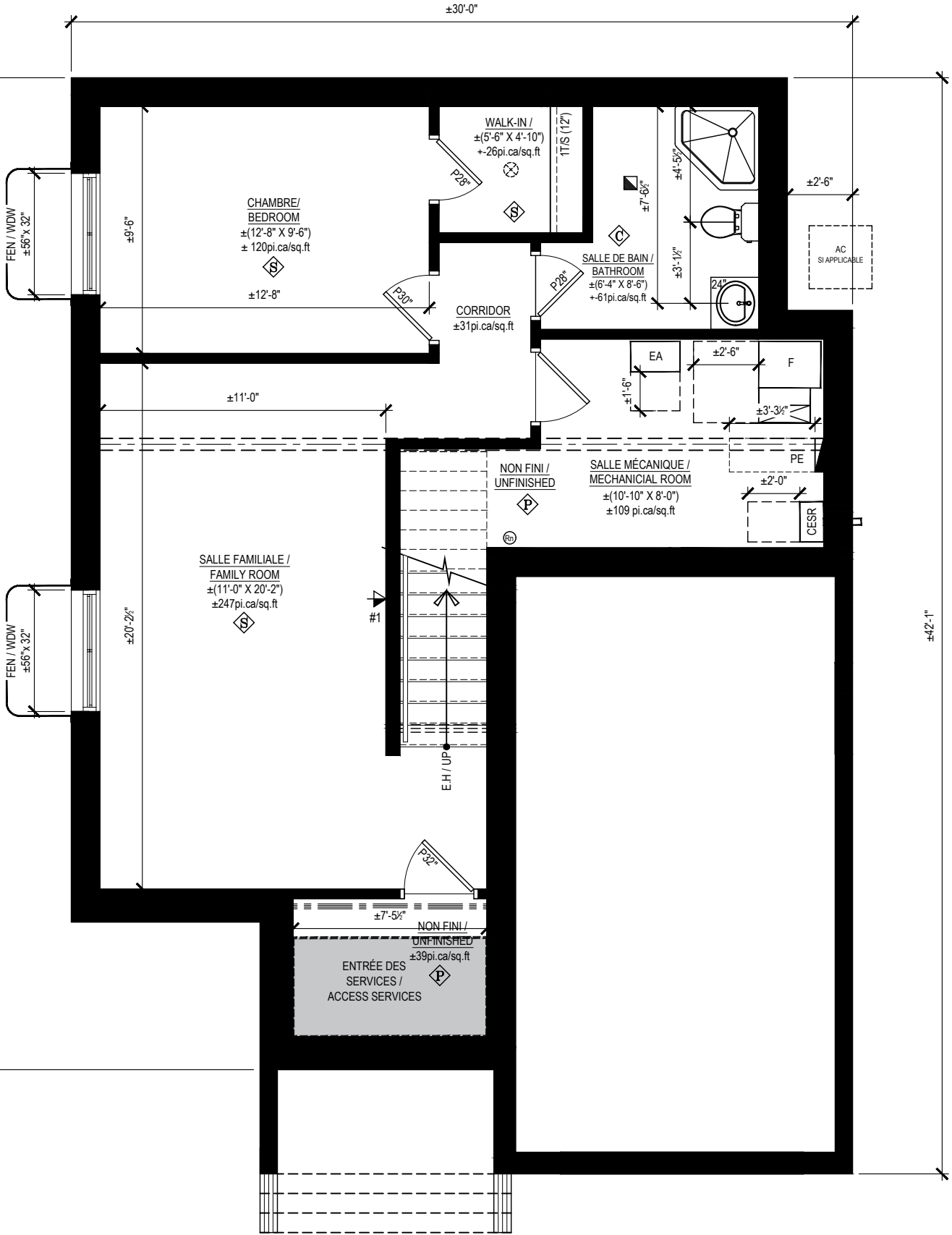

MODÈLE/MODEL: <b>ADELA</b> DESCRIPTION: UNIFAMILIALE / SINGLE HOME	CÔTÉ / SIDE: <b>D/R</b>	PLAN: <b>SOUS-SOL / BASEMENT</b> DESCRIPTION: FINI STANDARD FINISHED	OPTION: <b>S2</b>
---	-------------------------	---	-------------------

**LANDRIC HOMES**  
 Landric Homes, 202-117, Cyrville RD  
 Ottawa, Ontario K1J 7S6  
 www.landrichomes.com / T.819-663-0003

NOTES GÉNÉRALES/GENERAL NOTES:

- Certains détails peuvent différer./Some details may vary.
- Les dimensions sont approximatives./Dimensions are approximate.
- L'emplacement de la fournaise, du chauffe-eau sans réservoir et du panneau électrique peuvent varier./The location of the furnace, the tankless water heater and the electrical panel may vary.
- Landric Homes se réserve le droit de modifier, supprimer et/ou remplacer certains éléments sans préavis./Landric Homes reserves the right to modify, eliminate and/or substitute specifications without prior notice.
- Si applicable, l'orientation du bois franc est installée de façon perpendiculaire aux poutrelles. / If applicable, the orientation of the hardwood is installed perpendicular to the joists.

221004

PROJET/PROJECT: <b>ROCKLAND MORRIS VILLAGE</b>	
ADRESSE/ADDRESS:	
ECHELLE/SCALE: <b>3/16" = 1'-0"</b>	VENDEUR/VENDOR:
DATE:	DESSINÉ PAR/DRAWN BY:

# LÉGENDE

◊ CÉRAMIQUE / TILE	▼ SORTIE DE CÂBLE ET TÉLÉPHONE / CABLE AND PHONE OUTLET	⊙ ÉCLAIRAGE SUSPENDU / SUSPENDED LIGHTING
◊ BOIS-FRANC / HARDWOOD	■ VENTILATEUR / FAN	⊗ ÉCLAIRAGE ENCASTRÉ / RECESSED LIGHTING
◊ STRATIFIÉ / LAMINATE		
◊ TAPIS / CARPET		
◊ NON FINI / UNFINISHED		

INITIALES/INITIALS	
ACHETEUR(S) / BUYER(S)	VENDEUR / VENDOR
DATE:	

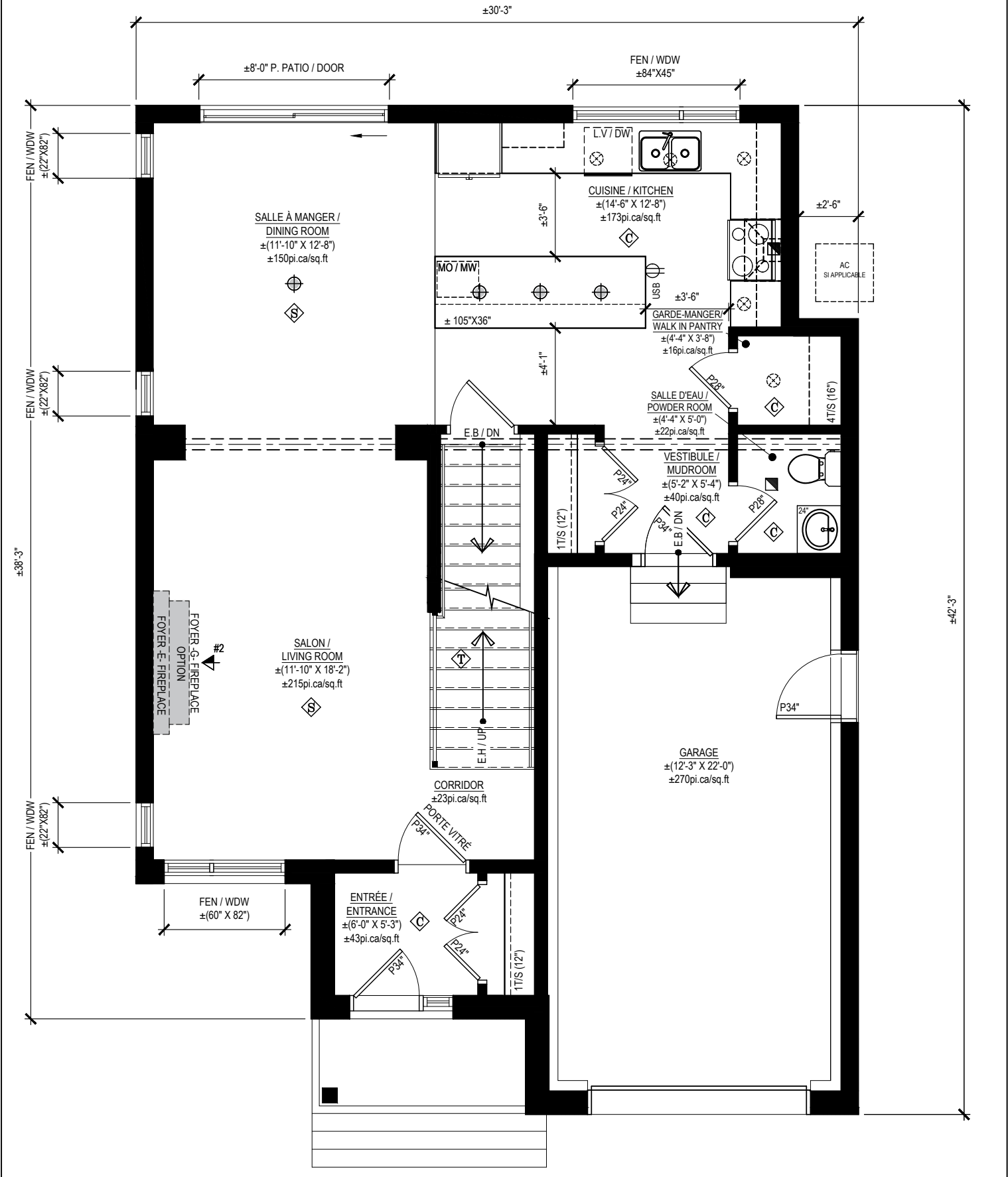

MODÈLE/MODEL: **ADELA**  
 DESCRIPTION: UNIFAMILIALE / SINGLE HOME

CÔTÉ / SIDE: **D/R**

PLAN: **REZ-DE-CHAUSSÉE / GROUND FLOOR**  
 DESCRIPTION:

OPTION: **R1**

**LANDRIC HOMES**  
 Landric Homes, 202-117, Cyrville RD  
 Ottawa, Ontario K1J 7S6  
 www.landrichomes.com / T.819-663-0003

NOTES GÉNÉRALES/GENERAL NOTES:  
 - Certains détails peuvent différer./Some details may vary.  
 - Les dimensions sont approximatives./Dimensions are approximate.  
 - L'emplacement de la fournaise, du chauffe-eau sans réservoir et du panneau électrique peuvent varier./The location of the furnace, the tankless water heater and the electrical panel may vary.  
 - Landric Homes se réserve le droit de modifier, supprimer et/ou remplacer certains éléments sans préavis./Landric Homes reserves the right to modify, eliminate and/or substitute specifications without prior notice.  
 - Si applicable, l'orientation du bois franc est installée de façon perpendiculaire aux poutrelles. / If applicable, the orientation of the hardwood is installed perpendicular to the joists.  
 221004

PROJET/ PROJECT: **ROCKLAND MORRIS VILLAGE**

ADRESSE/ ADDRESS:

ECHELLE/SCALE: **3/16" = 1'-0"**

DATE:                      VENDEUR/VENDOR:  
 DESSINÉ PAR/DRAWN BY:

# LÉGENDE

- CÉRAMIQUE / TILE
- BOIS-FRANC / HARDWOOD
- STRATIFIÉ / LAMINATE
- TAPIS / CARPET
- NON FINI / UNFINISHED

- SORTIE DE CÂBLE ET TÉLÉPHONE / CABLE AND PHONE OUTLET
- VENTILATEUR / FAN
- ÉCLAIRAGE SUSPENDU / SUSPENDED LIGHTING
- ÉCLAIRAGE ENCASTRÉ / RECESSED LIGHTING

- CESR** : CHAUFFE-EAU SANS RÉSERVOIR / TANKLESS WATER HEATER
- PE** : PANNEAU ÉLECTRIQUE / ELECTRICAL PANNEL
- EA** : ÉCHANGEUR D'AIR / AIR EXCHANGER
- F** : FOURNAISE / FURNACE
- RN** : CONDUIT POUR RADON / PIPE FOR RADON
- AC** : AIR CLIMATISÉ / AIR CONDITIONER
- ENTRÉE DES SERVICES À L'AVANT / SERVICES ENTRY IN FRONT

INITIALES/INITIALS	
ACHETEUR(S)/BUYER(S)	VENDEUR/VENDOR
DATE:	

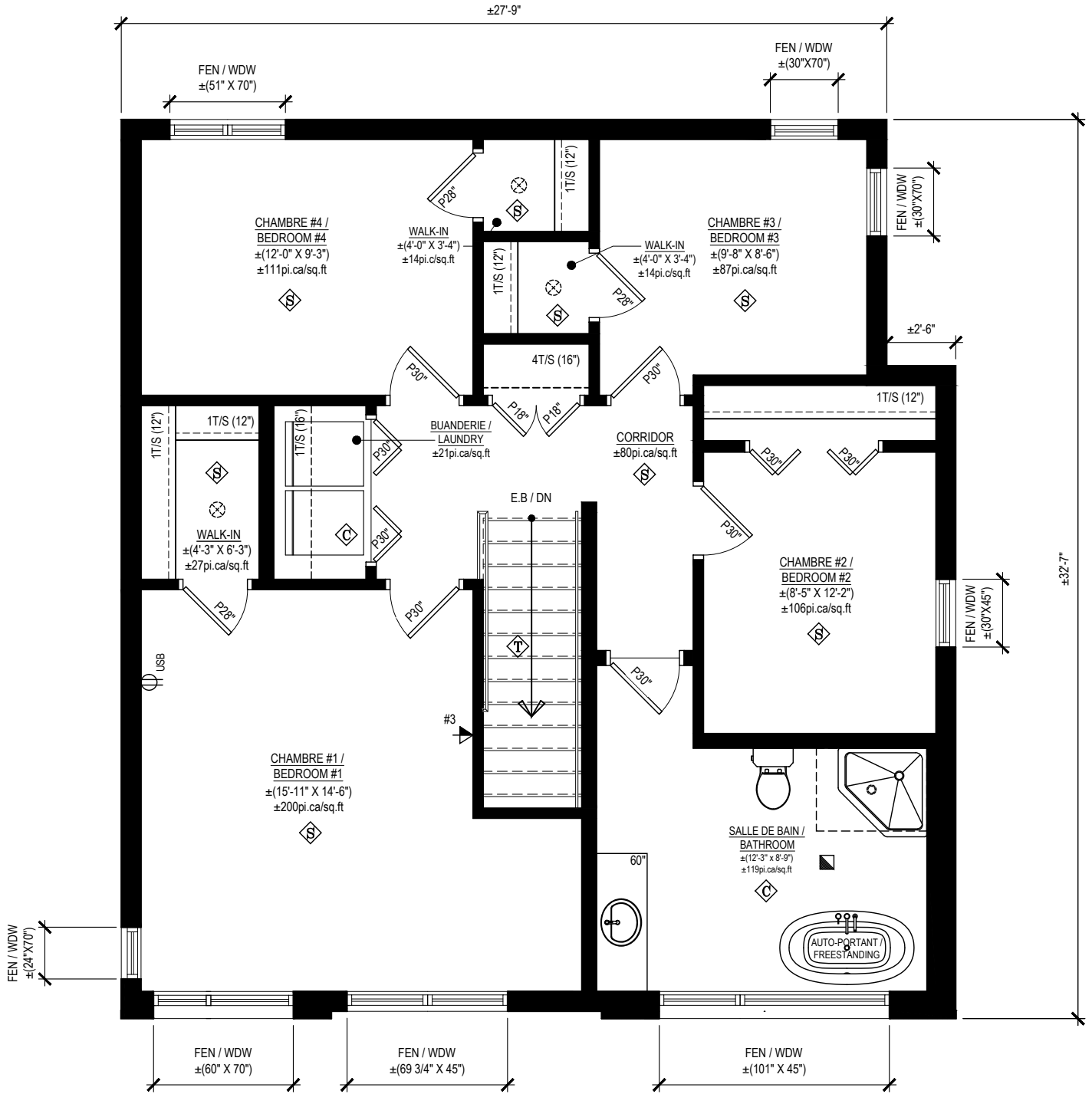

MODÈLE/MODEL: **ADELA**  
 DESCRIPTION: UNIFAMILIALE / SINGLE HOME

CÔTÉ / SIDE: **D/R**

PLAN: **ÉTAGE / 1ST FLOOR**  
 DESCRIPTION: 4CAC-1SDB-LS / 4BDR-1-1BTR-WD

OPTION: **E1**



NOTES GÉNÉRALES/GENERAL NOTES:

- Certains détails peuvent différer./Some details may vary.
- Les dimensions sont approximatives./Dimensions are approximate.
- L'emplacement de la fournaise, du chauffe-eau sans réservoir et du panneau électrique peuvent varier./The location of the furnace, the tankless water heater and the electrical panel may vary.
- Landric Homes se réserve le droit de modifier, supprimer et/ou remplacer certains éléments sans préavis./Landric Homes reserves the right to modify, eliminate and/or substitute specifications without prior notice.
- Si applicable, l'orientation du bois franc est installée de façon perpendiculaire aux poutrelles. / If applicable, the orientation of the hardwood is installed perpendicular to the joists.

221004

PROJET/PROJECT: **ROCKLAND MORRIS VILLAGE**

ADRESSE/ADDRESS:

ECHELLE/SCALE: 3/16" = 1'-0"

DATE: VENDEUR/VENDOR: DESSINÉ PAR/DRAWN BY:

# LÉGENDE

- CÉRAMIQUE / TILE
- BOIS-FRANC / HARDWOOD
- STRATIFIÉ / LAMINATE
- TAPIS / CARPET
- NON FINI / UNFINISHED

- SORTIE DE CÂBLE ET TÉLÉPHONE / CABLE AND PHONE OUTLET
- VENTILATEUR / FAN
- ÉCLAIRAGE SUSPENDU / SUSPENDED LIGHTING
- ÉCLAIRAGE ENCASTRÉ / RECESSED LIGHTING

- CESR** : CHAUFFE-EAU SANS RÉSERVOIR / TANKLESS WATER HEATER
- PE** : PANNEAU ÉLECTRIQUE / ELECTRICAL PANNEL
- EA** : ÉCHANGEUR D'AIR / AIR EXCHANGER
- F** : FOURNAISE / FURNACE
- RN** : CONDUIT POUR RADON / PIPE FOR RADON
- AC** : AIR CLIMATISÉ / AIR CONDITIONER
- ENTRÉE DES SERVICES À L'AVANT / SERVICES ENTRY IN FRONT

INITIALES/INITIALS	
ACHETEUR(S) / BUYER(S)	VENDEUR / VENDOR
DATE:	

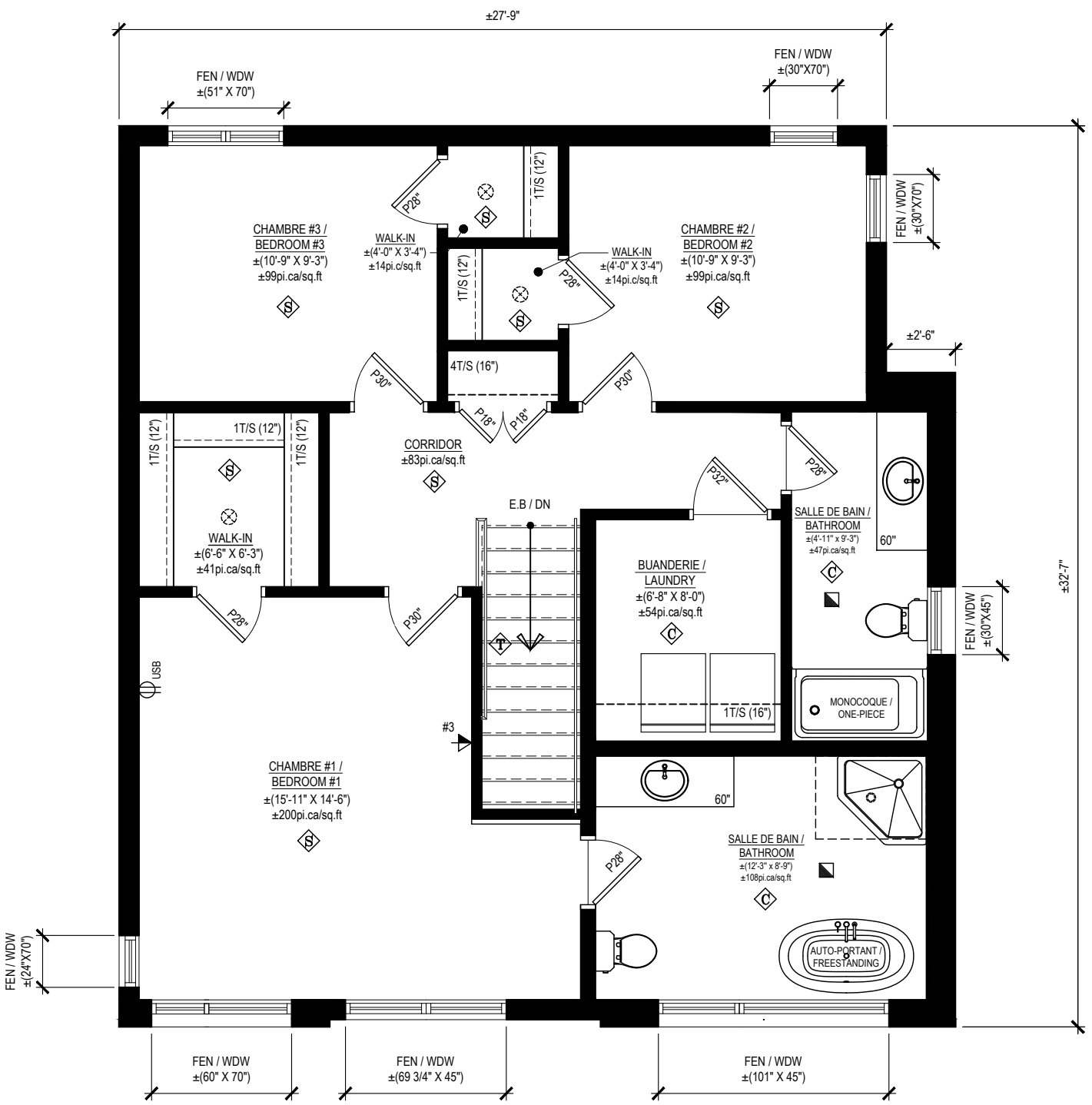

MODÈLE/MODEL: <b>ADELA</b> DESCRIPTION: UNIFAMILIALE / SINGLE HOME	CÔTÉ / SIDE: <b>D/R</b>	PLAN: <b>ÉTAGE / 1ST FLOOR</b> DESCRIPTION: 3CAC-2SDB-LS / 3BDR-2BTR-WD	OPTION: <b>E2</b>
---	-------------------------	--	-------------------

**LANDRIC HOMES**  
 Landric Homes, 202-117, Cyrville RD  
 Ottawa, Ontario K1J 7S6  
 www.landrichomes.com / T.819-663-0003

NOTES GÉNÉRALES/GENERAL NOTES:

- Certains détails peuvent différer./Some details may vary.
- Les dimensions sont approximatives./Dimensions are approximate.
- L'emplacement de la fournaise, du chauffe-eau sans réservoir et du panneau électrique peuvent varier./The location of the furnace, the tankless water heater and the electrical panel may vary.
- Landric Homes se réserve le droit de modifier, supprimer et/ou remplacer certains éléments sans préavis./Landric Homes reserves the right to modify, eliminate and/or substitute specifications without prior notice.
- Si applicable, l'orientation du bois franc est installée de façon perpendiculaire aux poutrelles./ If applicable, the orientation of the hardwood is installed perpendicular to the joists.

221004

PROJET/ PROJECT: <b>ROCKLAND MORRIS VILLAGE</b>	
ADRESSE/ ADDRESS:	
ECHELLE/SCALE: <b>3/16" = 1'-0"</b>	VENDEUR/VENDOR:
DATE:	DESSINÉ PAR/DRAWN BY: