

DES GARDE-CORPS AUX GALERIES, AVANTS ET ARRIÈRES ET DES MARGELLES PEUVENT ÊTRE REQUIS. LE NOMBRE DE MARCHÉ AUX GALERIES AVANT, ARRIÈRE ET GARAGE (SI APPLICABLE) PEUT ÊTRE REVU SELON LE TERRASSEMENT. À DÉTERMINER SUR LE SITE.
 // GUARDRAILS AT FRONT AND REAR PORCHES AND WINDOWS WELL MAY BE REQUIRED. THE NUMBER OF STEPS TO THE FRONT, BACK AND GARAGE (IF APPLICABLE) MAY BE REVISED DEPENDING ON THE LANDSCAPING. TO BE DETERMINED ON THE SITE.



BRIQUE



VINYLE

DÉCLIN PRÉFINI HORIZONTAL / PREFINISHED HORIZONTAL SIDING



BARDEAUX D'ASPHALTE / ASPHALT SHINGLE



REVÊTEMENT D'ACIER



CREPI

INITIALES/INITIALS

ACHETEUR(S)/
BUYER(S)

VENDEUR/
VENDOR

DATE:

AVANT / FRONT

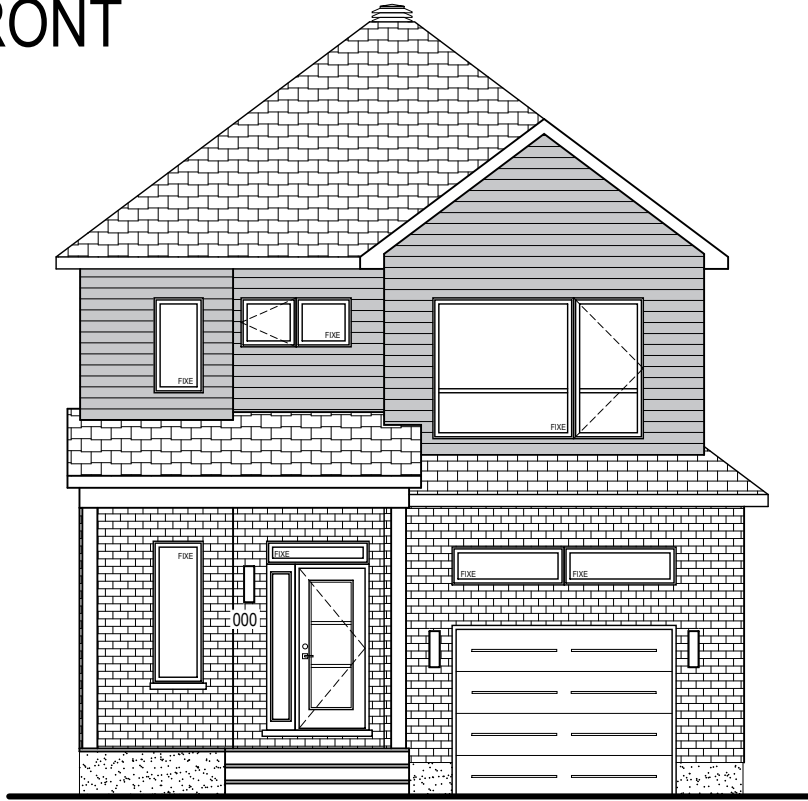

ARRIÈRE / REAR

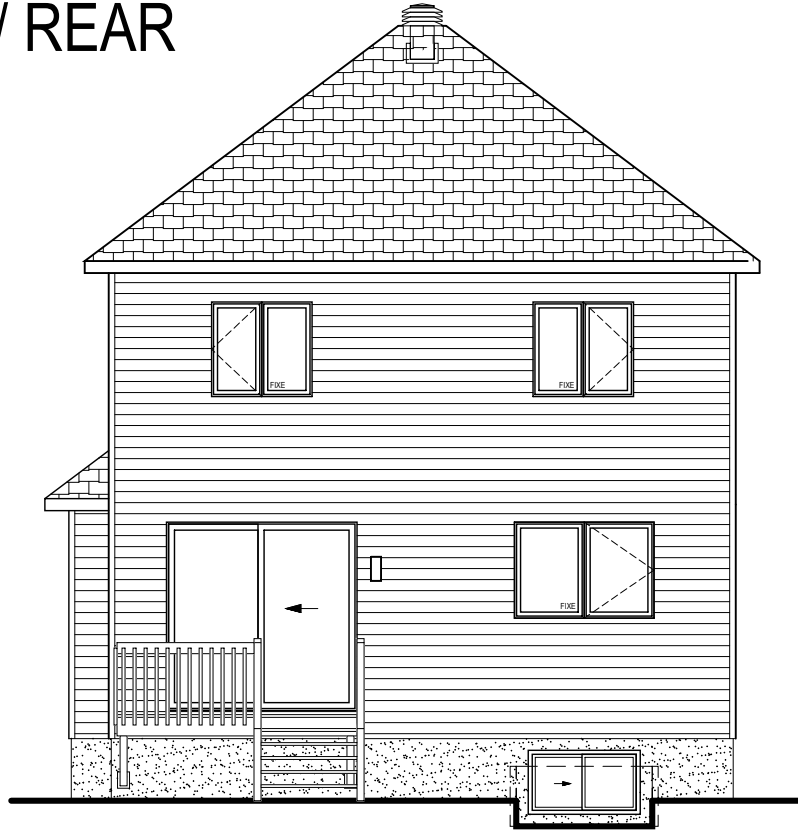

SUPERFICIE RDC GROUND FLOOR AREA: 745 PI.CA / SQ.FT

SUPERFICIE ÉTAGE / 1ST FLOOR AREA: 945 PI.CA / SQ.FT

SUPERFICIE TOTALE / TOTAL AREA: 1690PI.CA / SQ.FT

SUPERFICIE GARAGE / GARAGE AREA: 286 PI.CA / SQ.FT

MODÈLE/MODEL: **VERMONT**
 DESCRIPTION: UNIFAMILIALE / SINGLE HOME

CÔTÉ / SIDE: **N/A**

PLAN: **FAÇADES / FACADES**
 DESCRIPTION: AVANT ET ARRIÈRE / FRONT AND BACK

OPTION: **-**



Landric Homes, 202-117, Cyrville RD
 Ottawa, Ontario K1J 7S6
 www.landrichomes.com / T.819-663-0003

NOTES GÉNÉRALES/GENERAL NOTES:

- Certains détails peuvent différer./Some details may vary.
- Les dimensions sont approximatives./Dimensions are approximate.
- L'emplacement de la fournaise, du chauffe-eau sans réservoir et du panneau électrique peuvent varier./The location of the furnace, the tankless water heater and the electrical panel may vary.
- Landric Homes se réserve le droit de modifier, supprimer et/ou remplacer certains éléments sans préavis./Landric Homes reserves the right to modify, eliminate and/or substitute specifications without prior notice.
- Si applicable, l'orientation du bois franc est installée de façon perpendiculaire aux poutrelles. / If applicable, the orientation of the hardwood is installed perpendicular to the joists.

230516

PROJET/PROJECT: **WILLOW SPRINGS**

ADRESSE/ADDRESS:

ÉCHELLE/SCALE: VENDEUR/VENDOR:

1/8" = 1'-0"

DATE: DESSINÉ PAR/DRAWN BY:

DES GARDE-CORPS AUX GALERIES, AVANTS ET ARRIÈRES ET DES MARGELLES PEUVENT ÊTRE REQUIS. LE NOMBRE DE MARCHE AUX GALERIES AVANT, ARRIÈRE ET GARAGE (SI APPLICABLE) PEUT ÊTRE REVU SELON LE TERRASSEMENT. À DÉTERMINER SUR LE SITE.
 // GUARDRAILS AT FRONT AND REAR PORCHES AND WINDOWS WELL MAY BE REQUIRED. THE NUMBER OF STEPS TO THE FRONT, BACK AND GARAGE (IF APPLICABLE) MAY BE REVISED DEPENDING ON THE LANDSCAPING. TO BE DETERMINED ON THE SITE.



BRIQUE



VINYLE
 DÉCLIN PRÉFINI HORIZONTAL
 / PREFINISHED HORIZONTAL SIDING



BARDEAUX
 D'ASPHALTE/
 ASPHALT SHINGLE



REVÊTEMENT D'ACIER



CREPI

INITIALES/INITIALS	
ACHETEUR(S)/ BUYER(S)	VENDEUR/ VENDOR
DATE:	

GAUCHE / LEFT

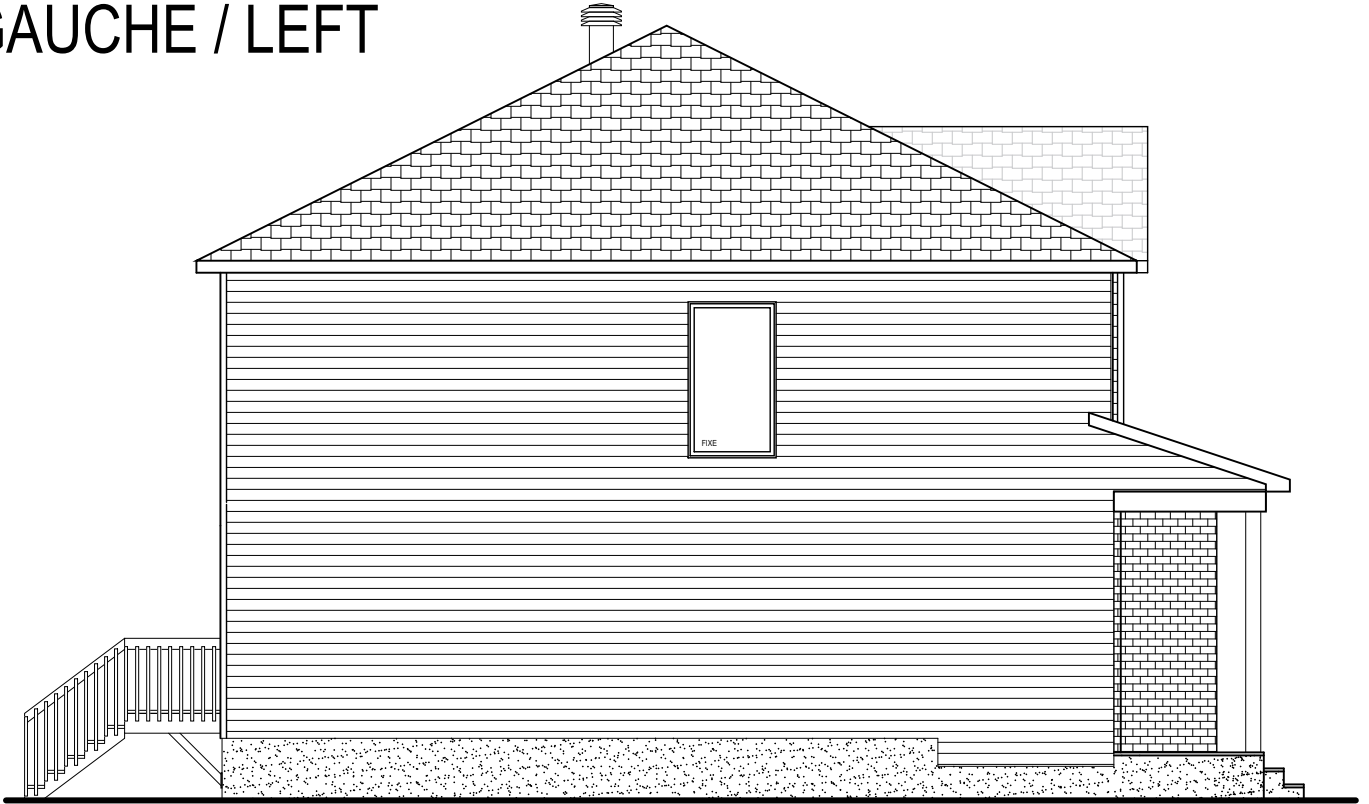

DROITE / RIGHT

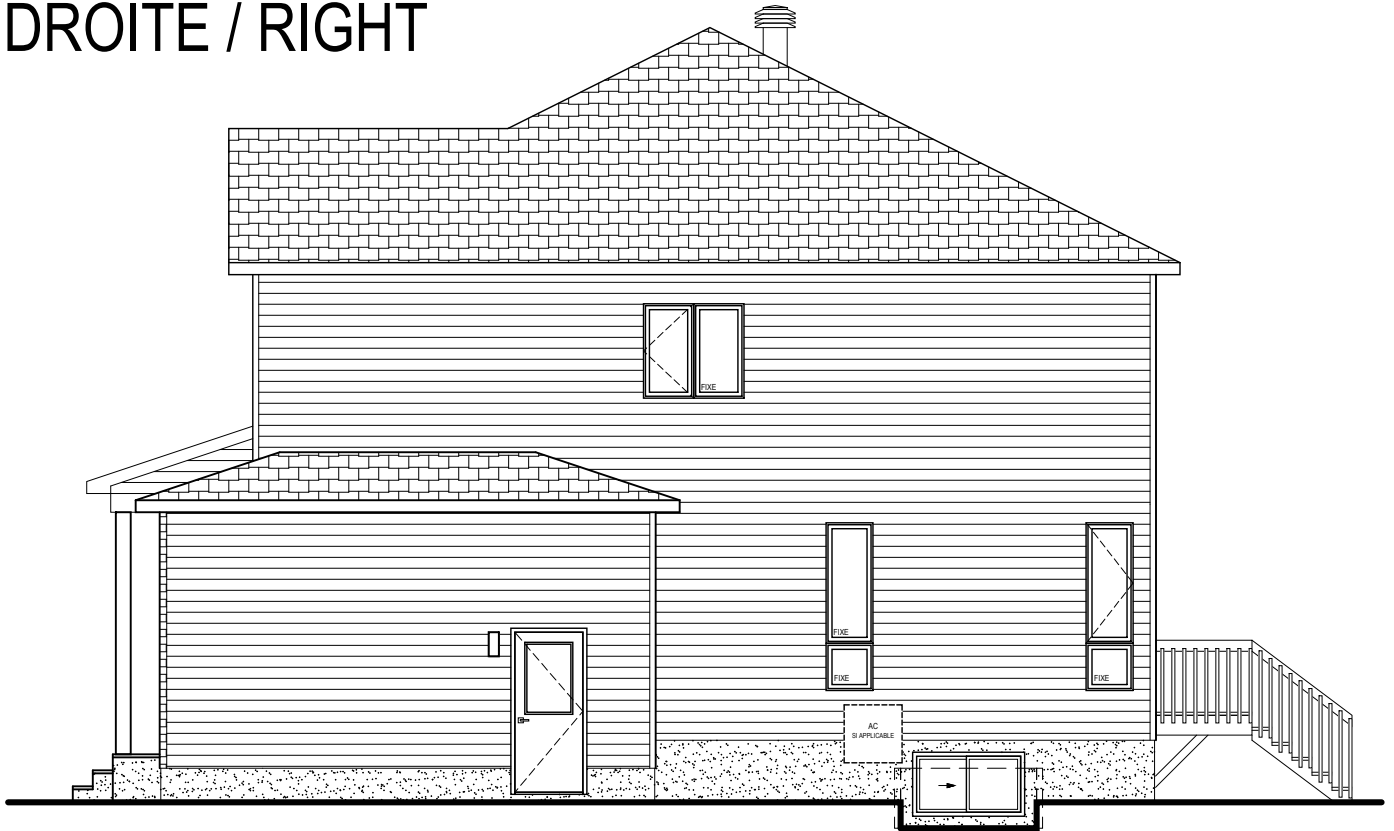

MODÈLE/MODEL: **VERMONT**
 DESCRIPTION: UNIFAMILIALE / SINGLE HOME

CÔTÉ / SIDE: **N/A**

PLAN: **FAÇADES / FACADES**
 DESCRIPTION: LATÉRALE GAUCHE & DROITE / LATERAL LEFT & RIGHT

OPTION: **-**



NOTES GÉNÉRALES/GENERAL NOTES:
 - Certains détails peuvent différer./Some details may vary.
 - Les dimensions sont approximatives./Dimensions are approximate.
 - L'emplacement de la fournaise, du chauffe-eau sans réservoir et du panneau électrique peuvent varier./The location of the furnace, the tankless water heater and the electrical panel may vary.
 - Landric Homes se réserve le droit de modifier, supprimer et/ou remplacer certains éléments sans préavis./Landric Homes reserves the right to modify, eliminate and/or substitute specifications without prior notice.
 - Si applicable, l'orientation du bois franc est installée de façon perpendiculaire aux poutrelles. / If applicable, the orientation of the hardwood is installed perpendicular to the joists.
 230516

PROJET/PROJECT: **WILLOW SPRINGS**
 ADRESSE/ADDRESS:
 ÉCHELLE/SCALE: **1/8" = 1'-0"**
 DATE:
 VENDEUR/VENDOR:
 DESSINÉ PAR/DRAWN BY:

DES GARDE-CORPS AUX GALERIES, AVANTS ET ARRIÈRES ET DES MARGELLES PEUVENT ÊTRE REQUIS. LE NOMBRE DE MARCHE AUX GALERIES AVANT, ARRIÈRE ET GARAGE (SI APPLICABLE) PEUT ÊTRE REVU SELON LE TERRASSEMENT. À DÉTERMINER SUR LE SITE.
 // GUARDRAILS AT FRONT AND REAR PORCHES AND WINDOWS WELL MAY BE REQUIRED. THE NUMBER OF STEPS TO THE FRONT, BACK AND GARAGE (IF APPLICABLE) MAY BE REVISED DEPENDING ON THE LANDSCAPING. TO BE DETERMINED ON THE SITE.



BRIQUE



VINYLE
 DÉCLIN PRÉFINI HORIZONTAL
 / PREFINISHED HORIZONTAL SIDING



BARDEAUX
 D'ASPHALTE/
 ASPHALT SHINGLE



REVÊTEMENT D'ACIER



CREPI

INITIALES/INITIALS	
ACHETEUR(S)/ BUYER(S)	VENDEUR/ VENDOR
DATE:	

GAUCHE SUR RUE / LEFT ON STREET

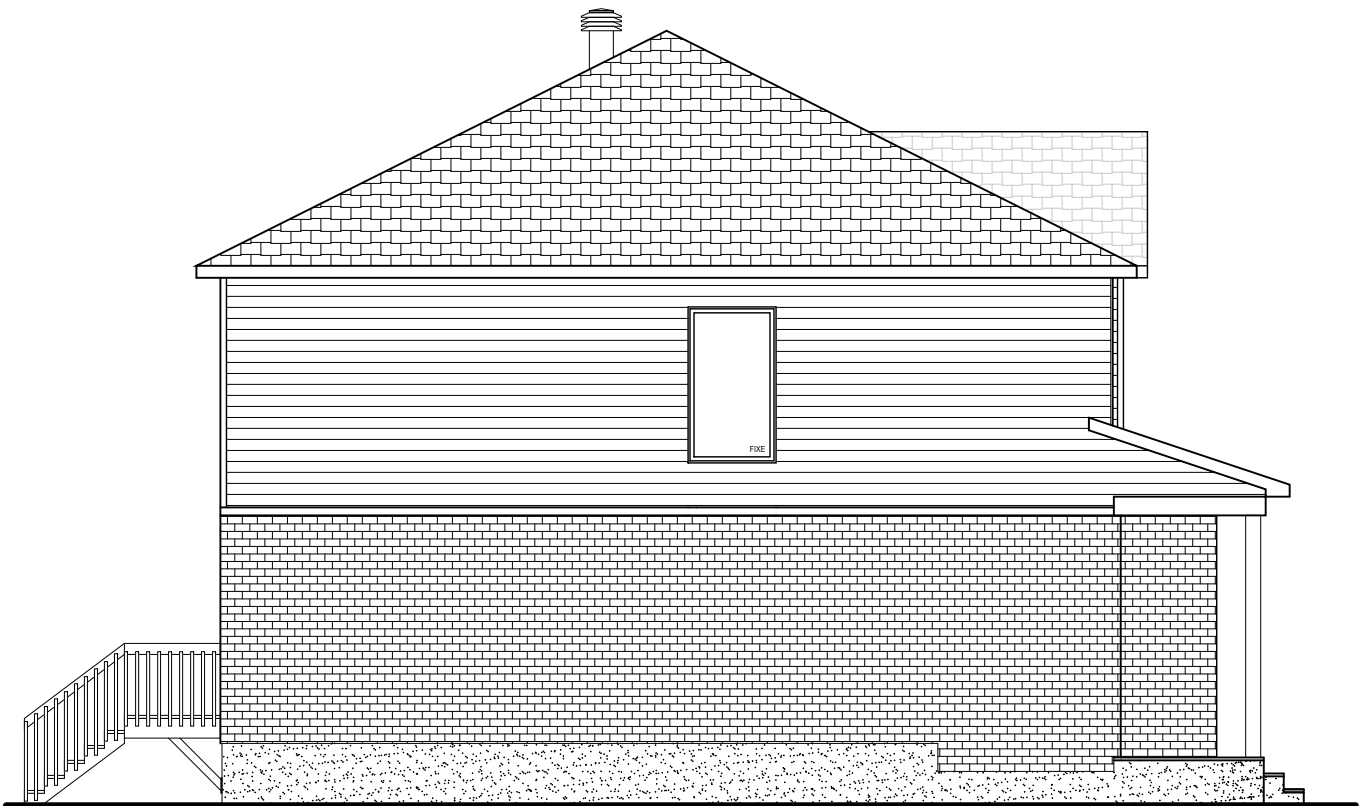

MODÈLE/MODEL:	VERMONT
DESCRIPTION:	UNIFAMILIALE / SINGLE HOME

CÔTÉ / SIDE:	N/A
--------------	------------

PLAN:	FAÇADE GAUCHE / LEFT FACADE
DESCRIPTION:	BRIQUE LATÉRALE / LATERAL BRICK

OPTION:	-
---------	---

LANDRIC HOMES
 Landric Homes, 202-117, Cyrville RD
 Ottawa, Ontario K1J 7S6
 www.landrichomes.com / T.819-663-0003

NOTES GÉNÉRALES/GENERAL NOTES:
 - Certains détails peuvent différer./Some details may vary.
 - Les dimensions sont approximatives./Dimensions are approximate.
 - L'emplacement de la fournaise, du chauffe-eau sans réservoir et du panneau électrique peuvent varier./The location of the furnace, the tankless water heater and the electrical panel may vary.
 - Landric Homes se réserve le droit de modifier, supprimer et/ou remplacer certains éléments sans préavis./Landric Homes reserves the right to modify, eliminate and/or substitute specifications without prior notice.
 - Si applicable, l'orientation du bois franc est installée de façon perpendiculaire aux poutrelles. / If applicable, the orientation of the hardwood is installed perpendicular to the joists.
 230516

PROJET/ PROJECT:	WILLOW SPRINGS
ADRESSE/ ADDRESS:	
ÉCHELLE/SCALE:	VENDEUR/VENDOR:
1/8" = 1'-0"	
DATE:	DESSINÉ PAR/DRAWN BY:

LÉGENDE

- ◊ CÉRAMIQUE / TILE
- ◊ BOIS-FRANC / HARDWOOD
- ◊ STRATIFIÉ / LAMINATE
- ◊ TAPIS / CARPET
- ◊ NON FINI / UNFINISHED

- ▼ SORTIE DE CÂBLE ET TÉLÉPHONE / CABLE AND PHONE OUTLET
- VENTILATEUR / FAN

- ⊕ ÉCLAIRAGE SUSPENDU / SUSPENDED LIGHTING
- ⊗ ÉCLAIRAGE ENCASTRÉ / RECESSED LIGHTING

LÉGENDE

- STATION DE LAVAGE POUR ANIMAUX
- PRÉPARATION POUR RACK MUI, SKI/VÉLOS

INITIALES/INITIALS	
ACHETEUR(S) / BUYER(S)	VENDEUR / VENDOR
DATE:	

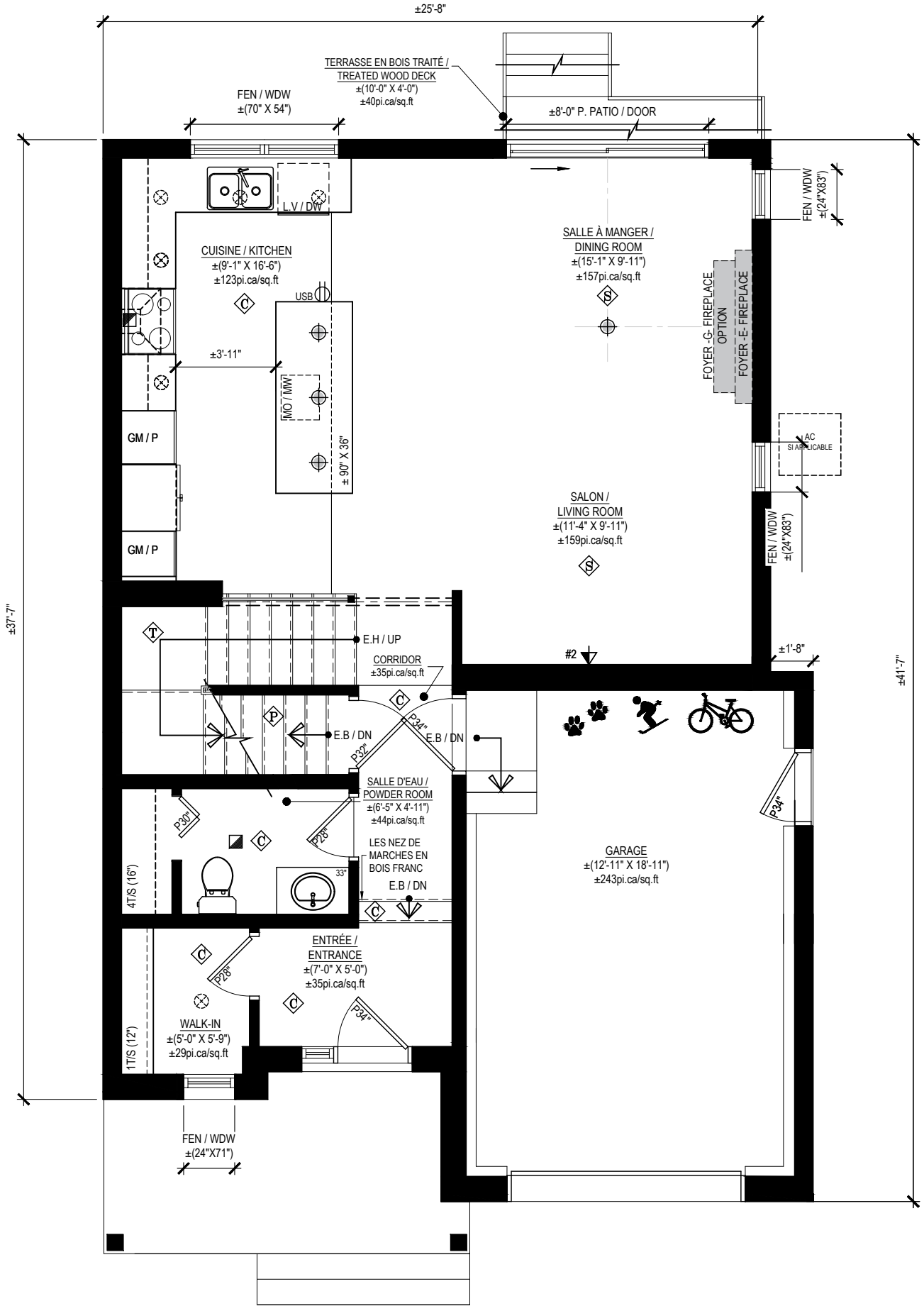

MODELE/MODEL: **VERMONT**
 UNIFAMILIALE / SINGLE HOME

CÔTÉ / SIDE: **D/R**

PLAN: **REZ-DE-CHAUSSÉE / GROUND FLOOR**

OPTION: **R1**



NOTES GÉNÉRALES/GENERAL NOTES:

- Certains détails peuvent différer./Some details may vary.
- Les dimensions sont approximatives./Dimensions are approximate.
- L'emplacement de la fournaise, du chauffe-eau sans réservoir et du panneau électrique peuvent varier./The location of the furnace, the tankless water heater and the electrical panel may vary.
- Landric Homes se réserve le droit de modifier, supprimer et/ou remplacer certains éléments sans préavis./Landric Homes reserves the right to modify, eliminate and/or substitute specifications without prior notice.
- Si applicable, l'orientation du bois franc est installée de façon perpendiculaire aux poutrelles. / If applicable, the orientation of the hardwood is installed perpendicular to the joists.

230516

PROJET/ PROJECT: WILLOW SPRINGS	
ADRESSE/ ADDRESS:	
ECHELLE/SCALE: 3/16" = 1'-0"	VENDEUR/VENDOR:
DATE:	DESSINÉ PAR/DRAWN BY:

LÉGENDE

- ◊ CÉRAMIQUE / TILE
- ◊ BOIS-FRANC / HARDWOOD
- ◊ STRATIFIÉ / LAMINATE
- ◊ TAPIS / CARPET
- ◊ NON FINI / UNFINISHED

▼ SORTIE DE CÂBLE
ET TÉLÉPHONE
/ CABLE AND PHONE
OUTLET

■ VENTILATEUR / FAN

⊕ ÉCLAIRAGE SUSPENDU
/ SUSPENDED LIGHTING

⊗ ÉCLAIRAGE ENCASTRÉ
/ RECESSED LIGHTING

LÉGENDE



STATION DE
LAVAGE POUR
ANIMAUX



PRÉPARATION
POUR RACK MURAL
SKI/VÉLOS

INITIALES/INITIALS

ACHETEUR(S)/
BUYER(S)

VENDEUR/
VENDOR

DATE:

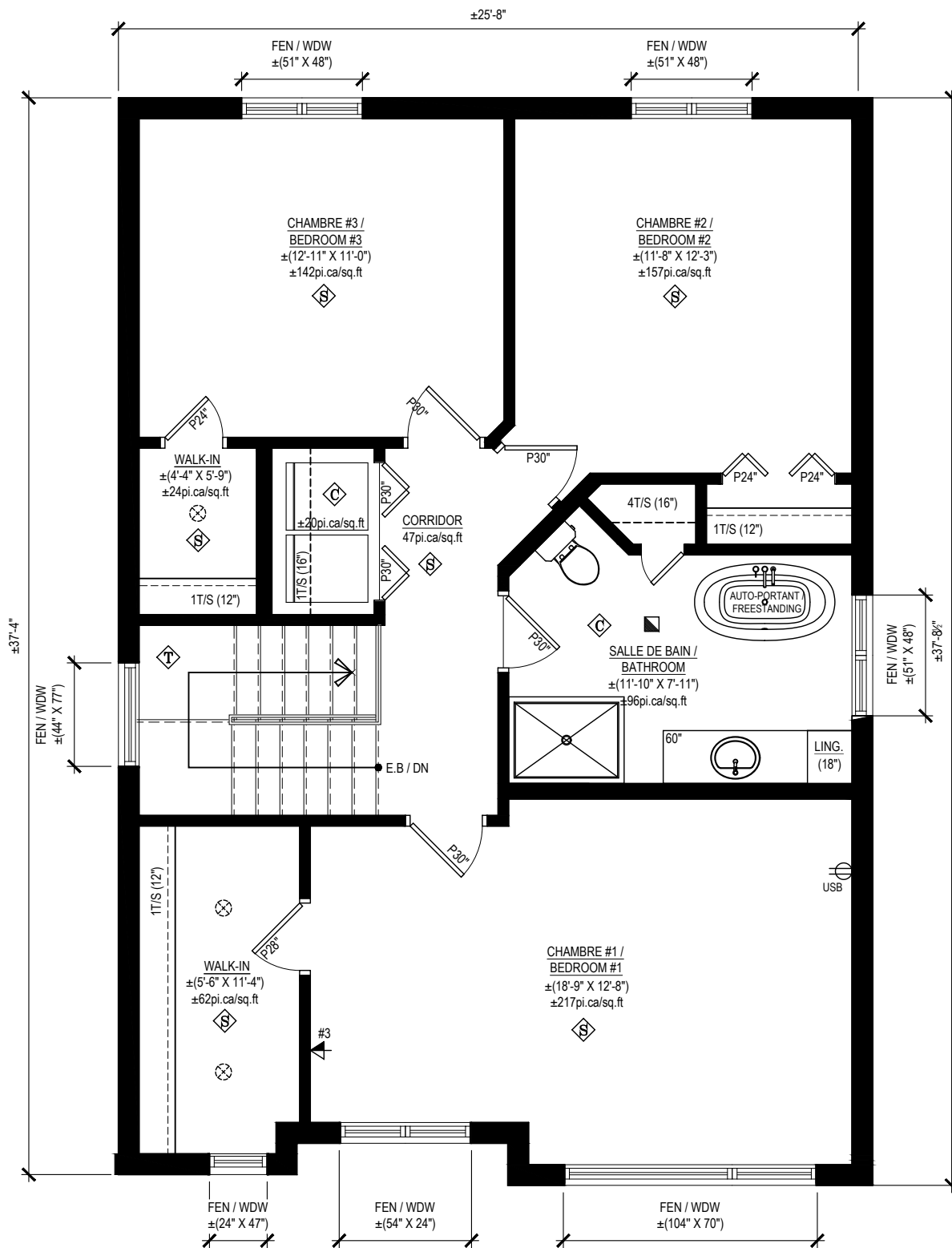

MODÈLE/MODEL:

VERMONT

DESCRIPTION:

UNIFAMILIALE / SINGLE HOME

CÔTÉ / SIDE:

D/R

PLAN:

DESCRIPTION:

ÉTAGE / 1ST FLOOR

3CAC-1SDB-LS / 3BDR-1BTR-WD

OPTION:

E1



Landric Homes, 202-117, Cyrville RD
Ottawa, Ontario K1J 7S6
www.landrichomes.com / T.819-663-0003

NOTES GÉNÉRALES/GENERAL NOTES:

- Certains détails peuvent différer./Some details may vary.
- Les dimensions sont approximatives./Dimensions are approximate.
- L'emplacement de la fournaise, du chauffe-eau sans réservoir et du panneau électrique peuvent varier./The location of the furnace, the tankless water heater and the electrical panel may vary.
- Landric Homes se réserve le droit de modifier, supprimer et/ou remplacer certains éléments sans préavis./Landric Homes reserves the right to modify, eliminate and/or substitute specifications without prior notice.
- Si applicable, l'orientation du bois franc est installée de façon perpendiculaire aux poutrelles. / If applicable, the orientation of the hardwood is installed perpendicular to the joists.

230516

PROJET/
PROJECT:

WILLOW SPRINGS

ADRESSE/
ADDRESS:

ECHELLE/SCALE:

VENDEUR/VENDOR:

DATE:

DESSINÉ PAR/DRAWN BY:

LÉGENDE

- ◊ CÉRAMIQUE / TILE
- ◊ BOIS-FRANC / HARDWOOD
- ◊ STRATIFIÉ / LAMINATE
- ◊ TAPIS / CARPET
- ◊ NON FINI / UNFINISHED

- ▼ SORTIE DE CÂBLE ET TÉLÉPHONE / CABLE AND PHONE OUTLET
- VENTILATEUR / FAN

- ⊕ ÉCLAIRAGE SUSPENDU / SUSPENDED LIGHTING
- ⊗ ÉCLAIRAGE ENCASTRÉ / RECESSED LIGHTING

LÉGENDE



STATION DE LAVAGE POUR ANIMAUX



PRÉPARATION POUR RACK MURAL SKI/VÉLOS

INITIALES/INITIALS

ACHETEUR(S)/BUYER(S)

VENDEUR/VENDOR

DATE:

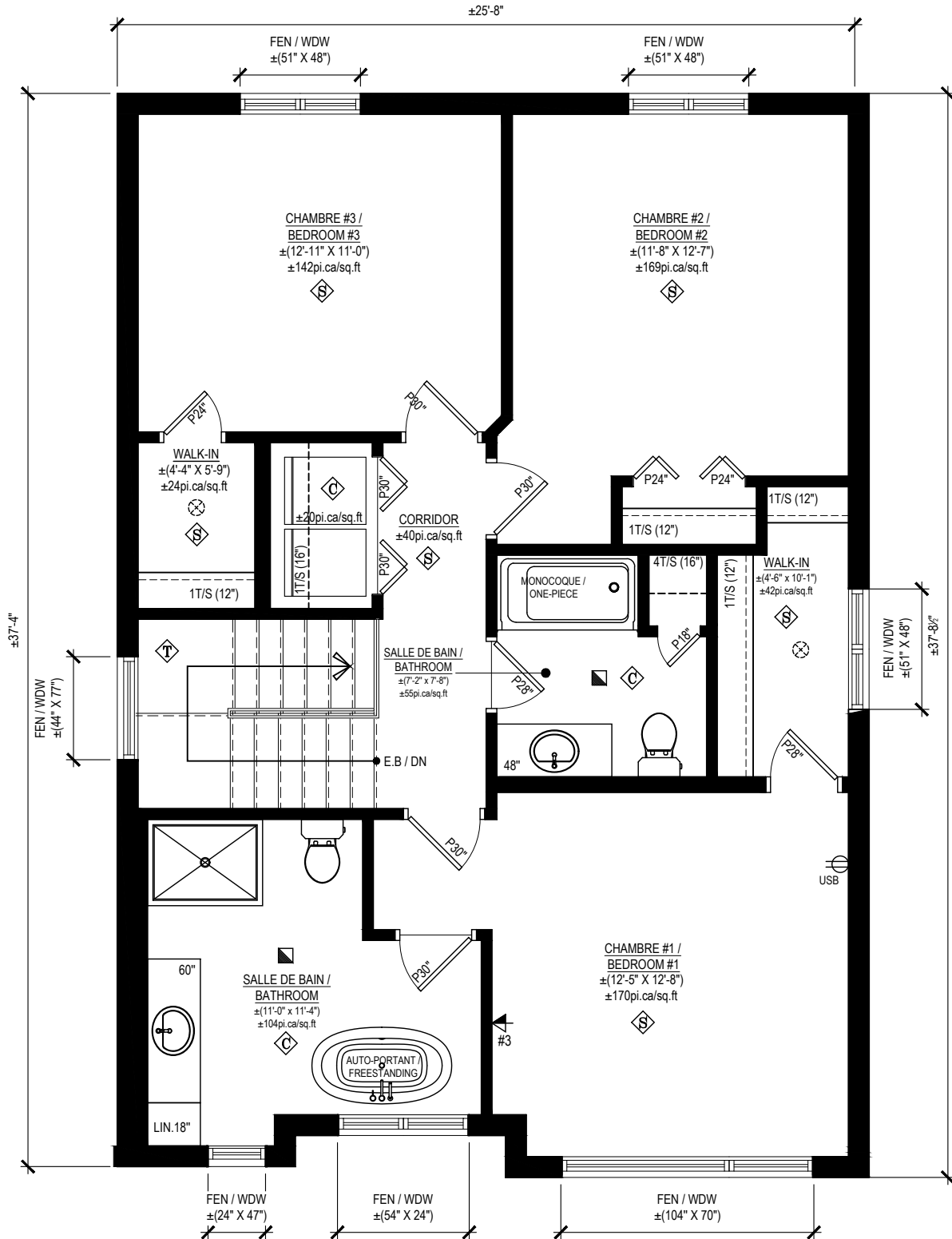

MODÈLE/MODEL: **VERMONT**
DESCRIPTION: UNIFAMILIALE / SINGLE HOME

CÔTÉ / SIDE: **D/R**

PLAN: **ÉTAGE / 1ST FLOOR**
DESCRIPTION: 3CAC-2SDB-LS / 3BDR-2BTR-WD

OPTION: **E2**



Landric Homes, 202-117, Cyrville RD
Ottawa, Ontario K1J 7S6
www.landrichomes.com / T.819-663-0003

NOTES GÉNÉRALES/GENERAL NOTES:

- Certains détails peuvent différer./Some details may vary.
- Les dimensions sont approximatives./Dimensions are approximate.
- L'emplacement de la fournaise, du chauffe-eau sans réservoir et du panneau électrique peuvent varier./The location of the furnace, the tankless water heater and the electrical panel may vary.
- Landric Homes se réserve le droit de modifier, supprimer et/ou remplacer certains éléments sans préavis./Landric Homes reserves the right to modify, eliminate and/or substitute specifications without prior notice.
- Si applicable, l'orientation du bois franc est installée de façon perpendiculaire aux poutrelles. / If applicable, the orientation of the hardwood is installed perpendicular to the joists.

230516

PROJET/PROJECT: **WILLOW SPRINGS**

ADRESSE/ADDRESS:

ECHELLE/SCALE: **3/16" = 1'-0"**

DATE: DESSINÉ PAR/DRAWN BY: