

DES GARDE-CORPS AUX GALERIES, AVANTS ET ARRIÈRES ET DES MARGELLES PEUVENT ÊTRE REQUIS. LE NOMBRE DE MARCHE AUX GALERIES AVANT, ARRIÈRE ET GARAGE (SI APPLICABLE) PEUT ÊTRE REVU SELON LE TERRASSEMENT. À DÉTERMINER SUR LE SITE.  
 // GUARDRAILS AT FRONT AND REAR PORCHES AND WINDOWS WELL MAY BE REQUIRED. THE NUMBER OF STEPS TO THE FRONT, BACK AND GARAGE (IF APPLICABLE) MAY BE REVISED DEPENDING ON THE LANDSCAPING. TO BE DETERMINED ON THE SITE.



BRIQUE 1 / BRICK 1



VINYLE DÉCLIN PRÉFINI HORIZONTAL / PREFINISHED HORIZONTAL SIDING



REVÊTEMENT D'ACIER / STEEL CLADDING



BARDEAUX D'ASPHALTE / ASPHALT SHINGLE



CREPI

INITIALES/INITIALS	
ACHETEUR(S)/BUYER(S)	VENDEUR/VENDOR
DATE:	

# AVANT / FRONT

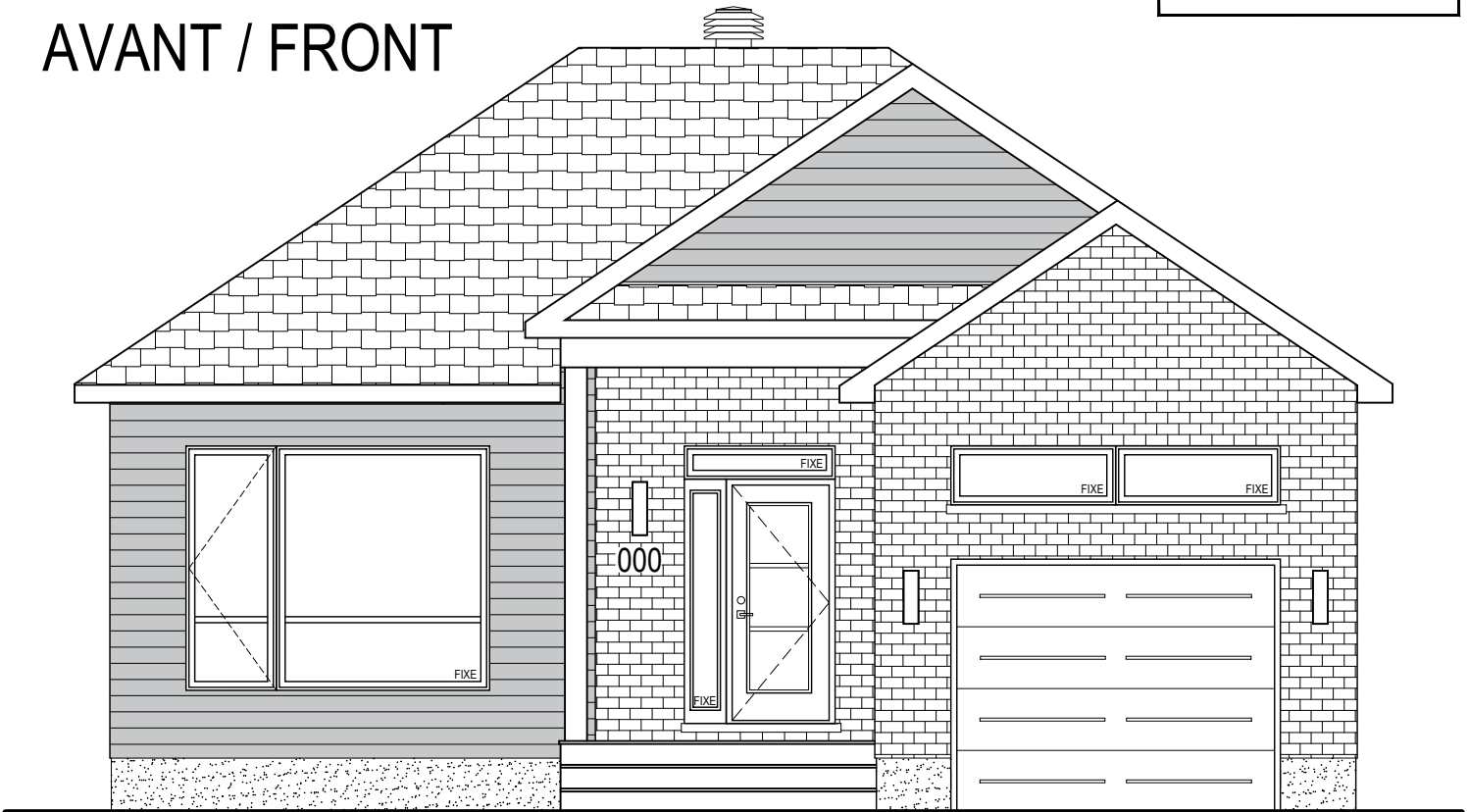

# ARRIÈRE / REAR

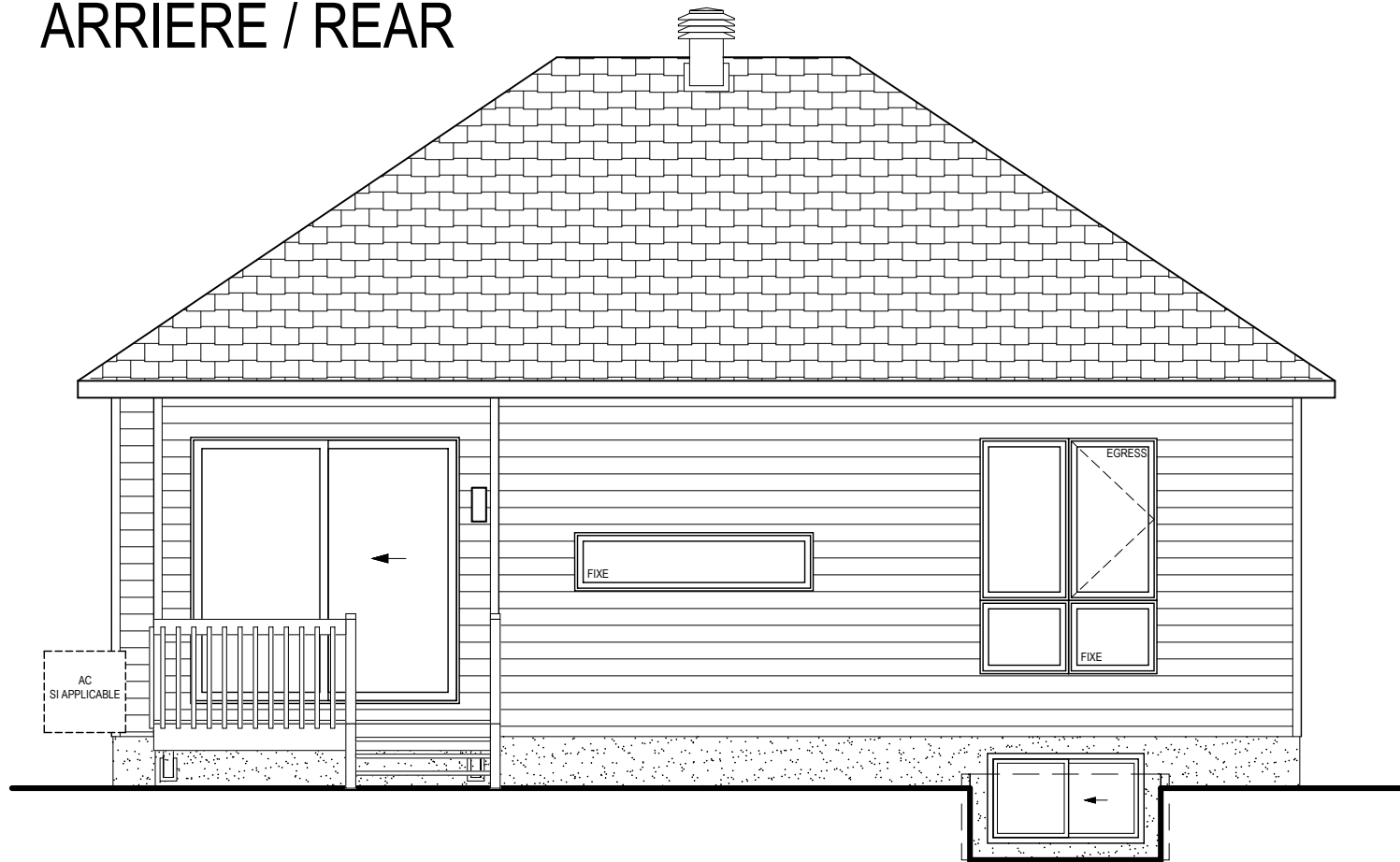

SUPERFICIE RDC GROUND FLOOR AREA: 1333 PI.CA / SQ.FT

SUPERFICIE TOTALE / TOTAL AREA: 1333 PI.CA / SQ.FT

SUPERFICIE GARAGE / GARAGE AREA: 285 PI.CA / SQ.FT

MODÈLE/MODEL: <b>OSWALD</b>	CÔTÉ / SIDE: <b>N/A</b>	PLAN: <b>FAÇADES / FACADES</b>	OPTION: <b>-</b>
DESCRIPTION: UNIFAMILIALE / SINGLE HOME		DESCRIPTION: AVANT ET ARRIÈRE / FRONT AND BACK	



Landric Homes, 202-117, Cyrville RD  
 Ottawa, Ontario K1J 7S6  
 www.landrichomes.com

NOTES GÉNÉRALES/GENERAL NOTES:

- Certains détails peuvent différer./Some details may vary.
- Les dimensions sont approximatives./Dimensions are approximate.
- L'emplacement de la fournaise, du chauffe-eau sans réservoir et du panneau électrique peuvent varier./The location of the furnace, the tankless water heater and the electrical panel may vary.
- Landric Homes se réserve le droit de modifier, supprimer et/ou remplacer certains éléments sans préavis./Landric Homes reserves the right to modify, eliminate and/or substitute specifications without prior notice.
- Si applicable, l'orientation du bois franc est installée de façon perpendiculaire aux poutrelles. / If applicable, the orientation of the hardwood is installed perpendicular to the joists.

230517

PROJET/PROJECT: <b>WILLOW SPRINGS</b>
ADRESSE/ADDRESS:
ECHELLE/SCALE: 3/16" = 1'-0"
DATE:
VENDEUR/VENDOR: DESSINÉ PAR/DRAWN BY:

DES GARDE-CORPS AUX GALERIES, AVANTS ET ARRIÈRES ET DES MARGELLES PEUVENT ÊTRE REQUIS. LE NOMBRE DE MARCHE AUX GALERIES AVANT, ARRIÈRE ET GARAGE (SI APPLICABLE) PEUT ÊTRE REVU SELON LE TERRASSEMENT. À DÉTERMINER SUR LE SITE.  
 // GUARDRAILS AT FRONT AND REAR PORCHES AND WINDOWS WELL MAY BE REQUIRED. THE NUMBER OF STEPS TO THE FRONT, BACK AND GARAGE (IF APPLICABLE) MAY BE REVISED DEPENDING ON THE LANDSCAPING. TO BE DETERMINED ON THE SITE.



BRIQUE 1  
/BRICK 1



VINYLE  
DÉCLIN PRÉFINI HORIZONTAL  
/ PREFINISHED HORIZONTAL SIDING



REVÊTEMENT  
D'ACIER / STEEL  
CLADDING



BARDEAUX  
D'ASPHALTE/  
ASPHALT SHINGLE



CREPI

INITIALES/INITIALS	
ACHETEUR(S)/ BUYER(S)	VENDEUR/ VENDOR
DATE:	

## GAUCHE / LEFT

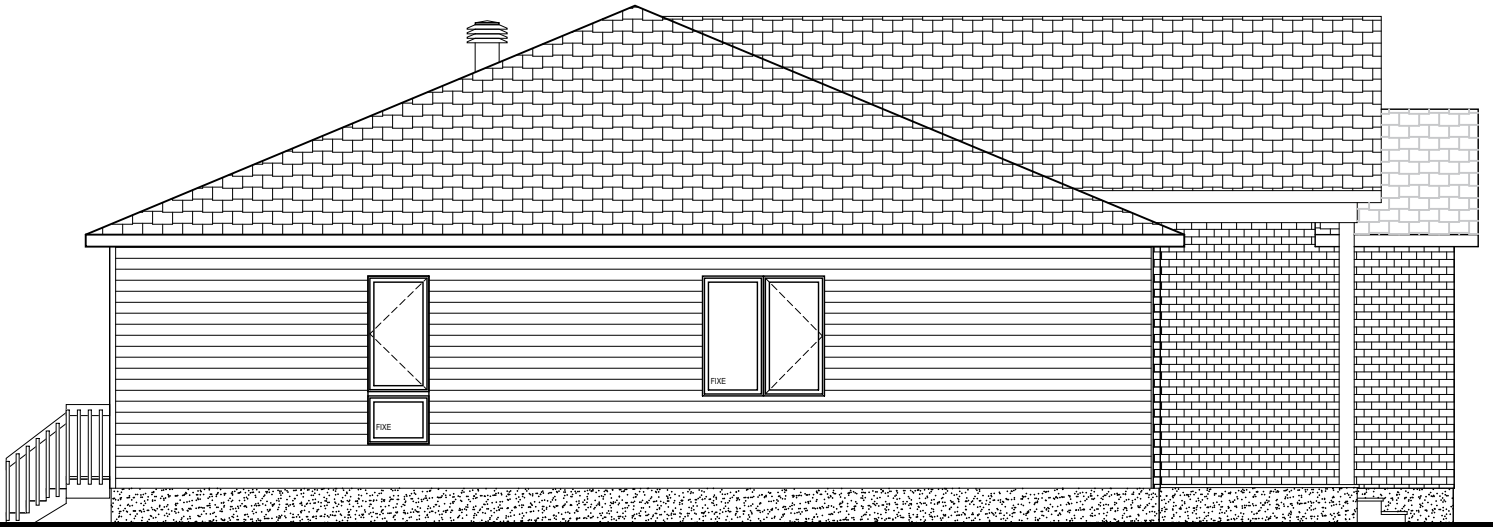

## DROITE / RIGHT

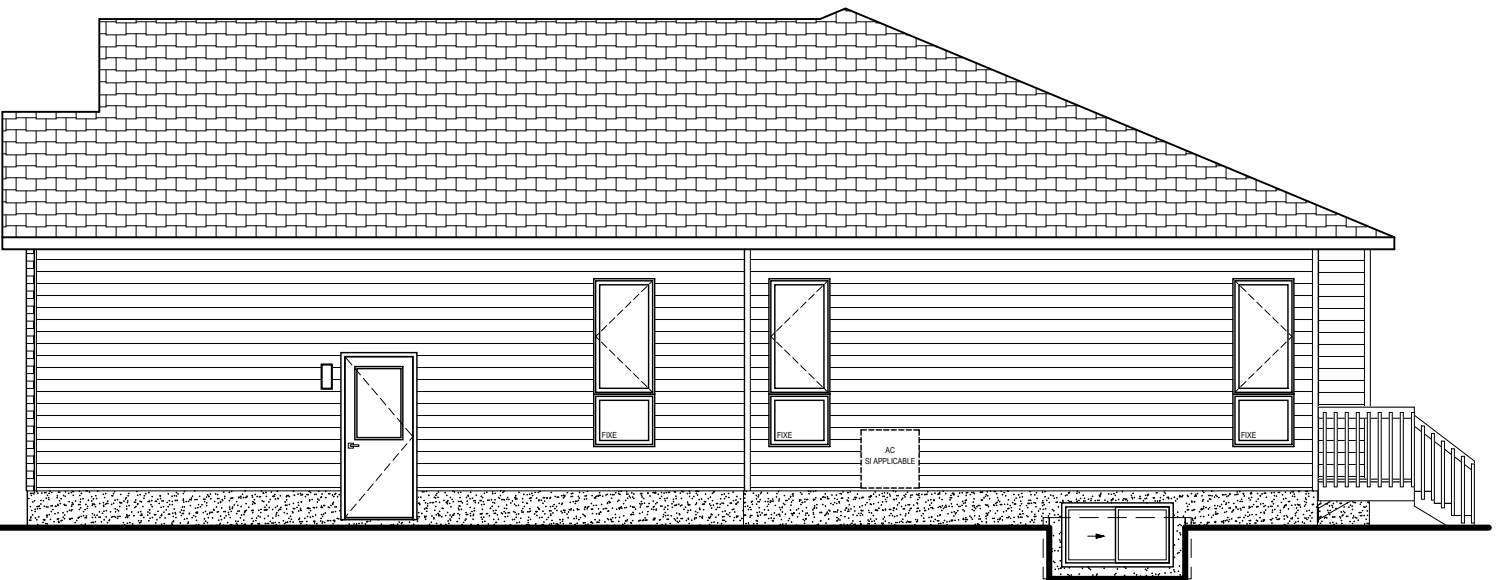

MODÈLE/MODEL: **OSWALD**  
DESCRIPTION: UNIFAMILIALE / SINGLE HOME

CÔTÉ / SIDE: **N/A**

PLAN: **FAÇADES / FACADES**  
DESCRIPTION: GAUCHE ET DROITE / LEFT AND RIGHT

OPTION: **-**



Landric Homes, 202-117, Cyrville RD  
Ottawa, Ontario K1J 7S6  
www.landrichomes.com

NOTES GÉNÉRALES/GENERAL NOTES:

- Certains détails peuvent différer./Some details may vary.
- Les dimensions sont approximatives./Dimensions are approximate.
- L'emplacement de la fournaise, du chauffe-eau sans réservoir et du panneau électrique peuvent varier./The location of the furnace, the tankless water heater and the electrical panel may vary.
- Landric Homes se réserve le droit de modifier, supprimer et/ou remplacer certains éléments sans préavis./Landric Homes reserves the right to modify, eliminate and/or substitute specifications without prior notice.
- Si applicable, l'orientation du bois franc est installée de façon perpendiculaire aux poutrelles. / If applicable, the orientation of the hardwood is installed perpendicular to the joists.

230517

PROJET/PROJECT: **WILLOW SPRINGS**

ADRESSE/ADDRESS:  

ECHELLE/SCALE:  

1/8" = 1'-0"

DATE:  

VENDEUR/VENDOR:  

DESSINÉ PAR/DRAWN BY:

# LÉGENDE

- ◊ CÉRAMIQUE / TILE
- ⊞ BOIS-FRANC / HARDWOOD
- ◊ STRATIFIÉ / LAMINATE
- ⊞ TAPIS / CARPET
- ⊞ NON FINI / UNFINISHED

- ▼ SORTIE DE CÂBLE  
/ ET TÉLÉPHONE  
/ CABLE AND PHONE  
OUTLET
- VENTILATEUR / FAN
- ⊙ ÉCLAIRAGE SUSPENDU  
/ SUSPENDED LIGHTING
- ⊙ ÉCLAIRAGE ENCASTRÉ  
/ RECESSED LIGHTING

- CESR : CHAUFFE-EAU SANS RÉSERVOIR /  
TANKLESS WATER HEATER
- PE : PANNEAU ÉLECTRIQUE / ELECTRICAL  
PANNEL
- EA : ÉCHANGEUR D'AIR / AIR EXCHANGER
- F : FOURNAISE / FURNACE
- RN : CONDUIT POUR RADON / PIPE FOR RADON
- AC : AIR CLIMATISÉ / AIR CONDITIONER
- ⊞ ENTRÉE DES SERVICES À L'AVANT  
/ SERVICES ENTRY IN FRONT

INITIALES/INITIALS	
ACHETEUR(S)/ BUYER(S)	VENDEUR/ VENDOR
DATE:	

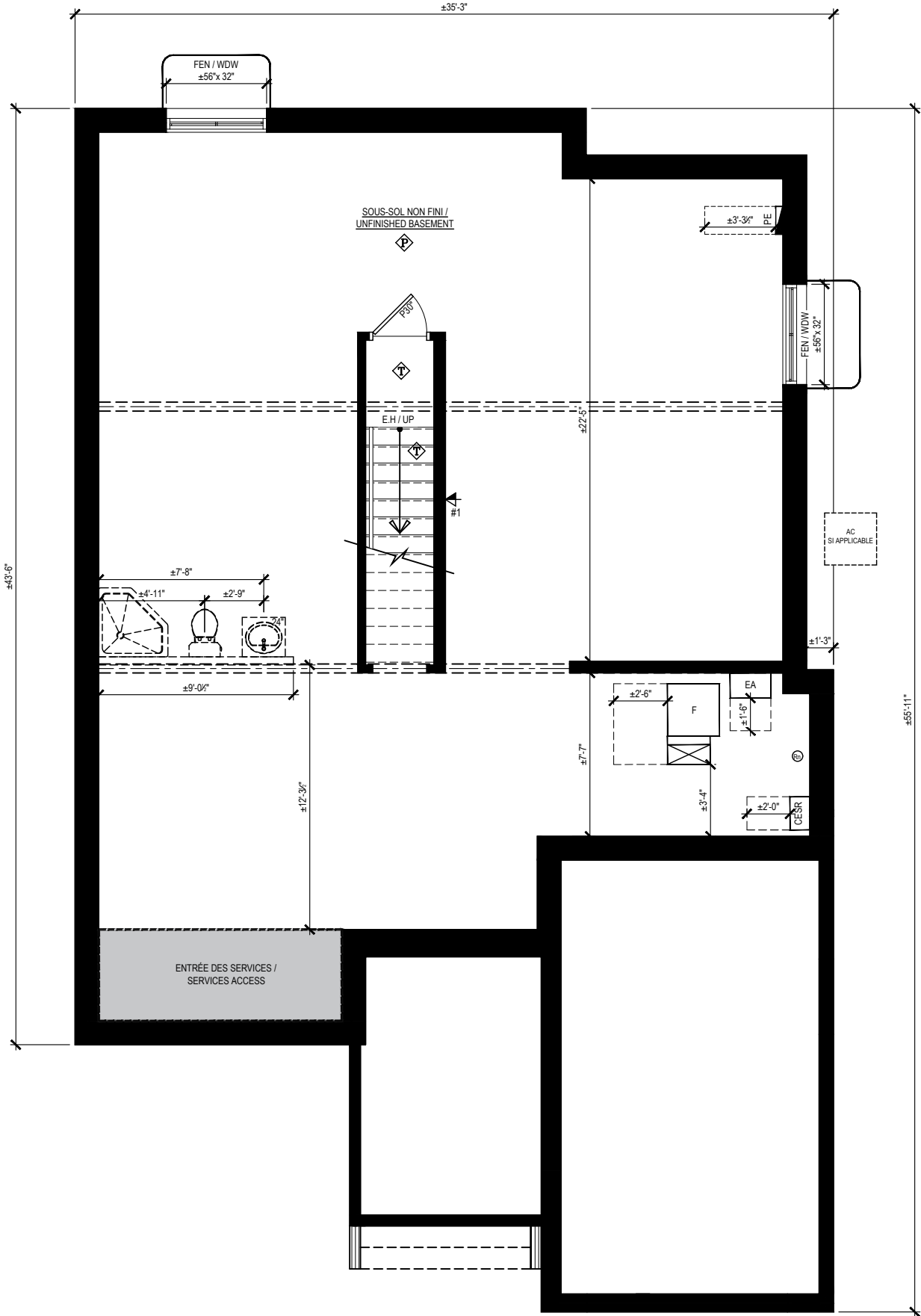

MODÈLE/MODEL: **OSWALD**  
DESCRIPTION: UNIFAMILIALE / SINGLE HOME

CÔTÉ / SIDE: **N/A**

PLAN: **SOUS-SOL / BASEMENT**  
DESCRIPTION: NON FINI / UNFINISHED

OPTION: **S1**



Landric Homes, 202-117, Cyrville RD  
Ottawa, Ontario K1J 7S6  
www.landrichomes.com

NOTES GÉNÉRALES/GENERAL NOTES:

- Certains détails peuvent différer./Some details may vary.
- Les dimensions sont approximatives./Dimensions are approximate.
- L'emplacement de la fournaise, du chauffe-eau sans réservoir et du panneau électrique peuvent varier./The location of the furnace, the tankless water heater and the electrical panel may vary.
- Landric Homes se réserve le droit de modifier, supprimer et/ou remplacer certains éléments sans préavis./Landric Homes reserves the right to modify, eliminate and/or substitute specifications without prior notice.
- Si applicable, l'orientation du bois franc est installée de façon perpendiculaire aux poutrelles. / If applicable, the orientation of the hardwood is installed perpendicular to the joists.

230517

PROJET/PROJECT: **WILLOW SPRINGS**

ADRESSE/ADDRESS:

ÉCHELLE/SCALE: **N/A**

DATE: **N/A**

VENDEUR/VENDOR: **N/A**

DESSINÉ PAR/DRAWN BY:

# LÉGENDE

- ◊ CÉRAMIQUE / TILE
- ⊞ BOIS-FRANC / HARDWOOD
- ◊ STRATIFIÉ / LAMINATE
- ⊞ TAPIS / CARPET
- ⊞ NON FINI / UNFINISHED

- ▼ SORTIE DE CÂBLE  
ET TÉLÉPHONE  
/ CABLE AND PHONE  
OUTLET
- VENTILATEUR / FAN
- ⊕ ÉCLAIRAGE SUSPENDU  
/ SUSPENDED LIGHTING
- ⊗ ÉCLAIRAGE ENCASTRÉ  
/ RECESSED LIGHTING

- CESR** : CHAUFFE-EAU SANS RÉSERVOIR /  
TANKLESS WATER HEATER
- PE** : PANNEAU ÉLECTRIQUE / ELECTRICAL  
PANNEL
- EA** : ÉCHANGEUR D'AIR / AIR EXCHANGER
- F** : FOURNAISE / FURNACE
- RN** : CONDUIT POUR RADON / PIPE FOR RADON
- AC** : AIR CLIMATISÉ / AIR CONDITIONER
- ⊞ ENTRÉE DES SERVICES À L'AVANT  
/ SERVICES ENTRY IN FRONT

INITIALES/INITIALS	
ACHETEUR(S)/ BUYER(S)	VENDEUR/ VENDOR
DATE:	

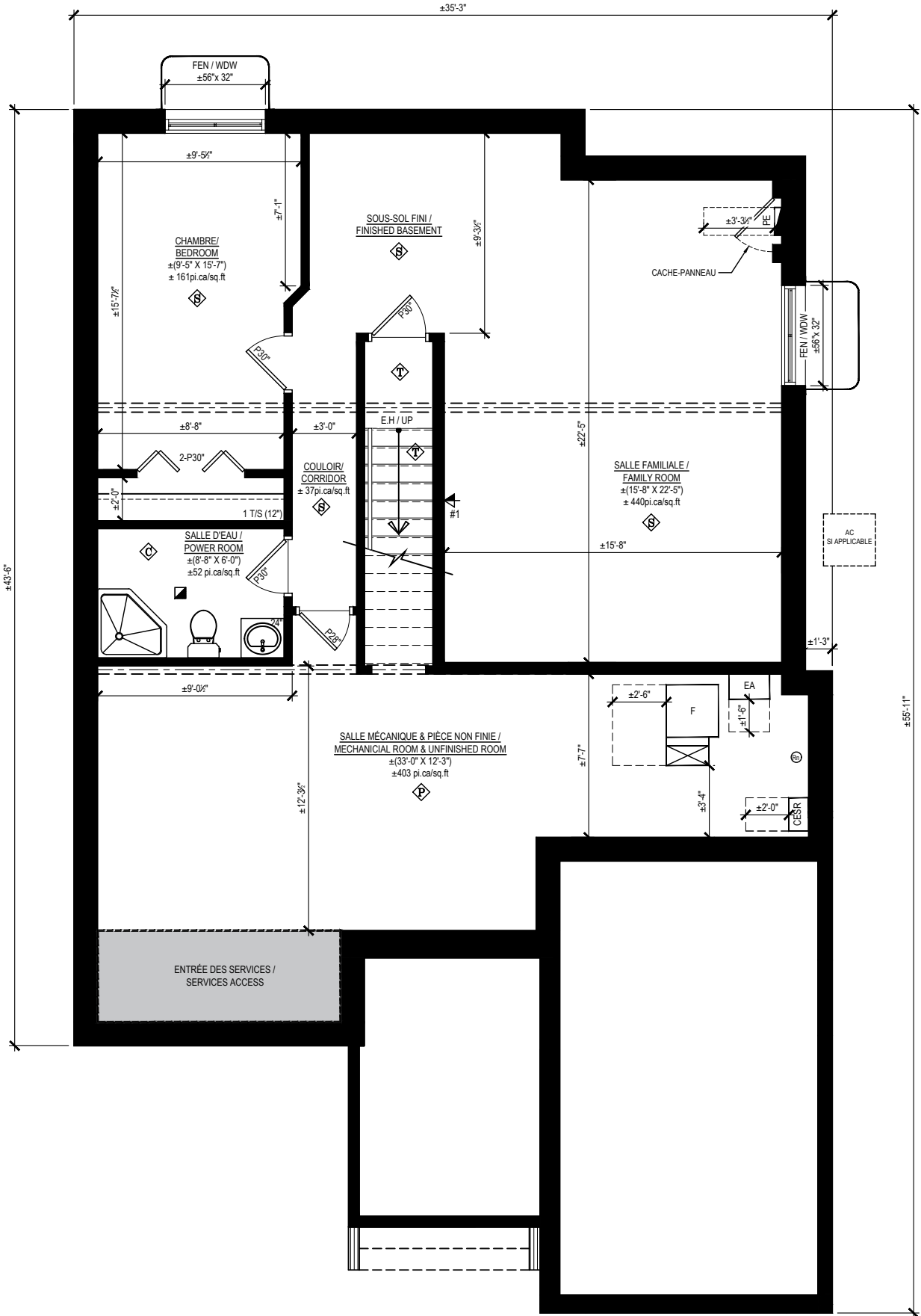

MODÈLE/MODEL: <b>OSWALD</b> DESCRIPTION: UNIFAMILIALE / SINGLE HOME	CÔTÉ / SIDE: <b>N/A</b>	PLAN: <b>SOUS-SOL / BASEMENT</b> DESCRIPTION: FINI / FINISHED	OPTION: <b>S2</b>
--	-------------------------	--	-------------------

**LANDRIC HOMES**  
 Landric Homes, 202-117, Cyrville RD  
 Ottawa, Ontario K1J 7S6  
 www.landrichomes.com

**NOTES GÉNÉRALES/GENERAL NOTES:**

- Certains détails peuvent différer./Some details may vary.
- Les dimensions sont approximatives./Dimensions are approximate.
- L'emplacement de la fournaise, du chauffe-eau sans réservoir et du panneau électrique peuvent varier./The location of the furnace, the tankless water heater and the electrical panel may vary.
- Landric Homes se réserve le droit de modifier, supprimer et/ou remplacer certains éléments sans préavis./Landric Homes reserves the right to modify, eliminate and/or substitute specifications without prior notice.
- Si applicable, l'orientation du bois franc est installée de façon perpendiculaire aux poutrelles. / If applicable, the orientation of the hardwood is installed perpendicular to the joists.

230517

PROJET/PROJECT: <b>WILLOW SPRINGS</b>	
ADRESSE/ADDRESS:	
ECHELLE/SCALE: <b>N/A</b>	VENDEUR/VENDOR:
DATE:	DESSINÉ PAR/DRAWN BY:

<b>LÉGENDE</b>		<b>LÉGENDE</b>		INITIALES/INITIALS	
<ul style="list-style-type: none"> <li>◊ CÉRAMIQUE / TILE</li> <li>◊ BOIS-FRANC / HARDWOOD</li> <li>◊ STRATIFIÉ / LAMINATE</li> <li>◊ TAPIS / CARPET</li> <li>◊ NON FINI / UNFINISHED</li> </ul>	<ul style="list-style-type: none"> <li>▼ SORTIE DE CÂBLE ET TÉLÉPHONE / CABLE AND PHONE OUTLET</li> <li>■ VENTILATEUR / FAN</li> <li>⊙ ÉCLAIRAGE SUSPENDU / SUSPENDED LIGHTING</li> <li>⊙ ÉCLAIRAGE ENCASTRÉ / RECESSED LIGHTING</li> </ul>	<ul style="list-style-type: none"> <li>🌿 STATION DE LAVAGE POUR ANIMAUX</li> <li>🚲 PRÉPARATION POUR RACK MURAL SKI/VÉLOS</li> </ul>			
				ACHETEUR(S) / BUYER(S)	VENDEUR / VENDOR
				DATE:	

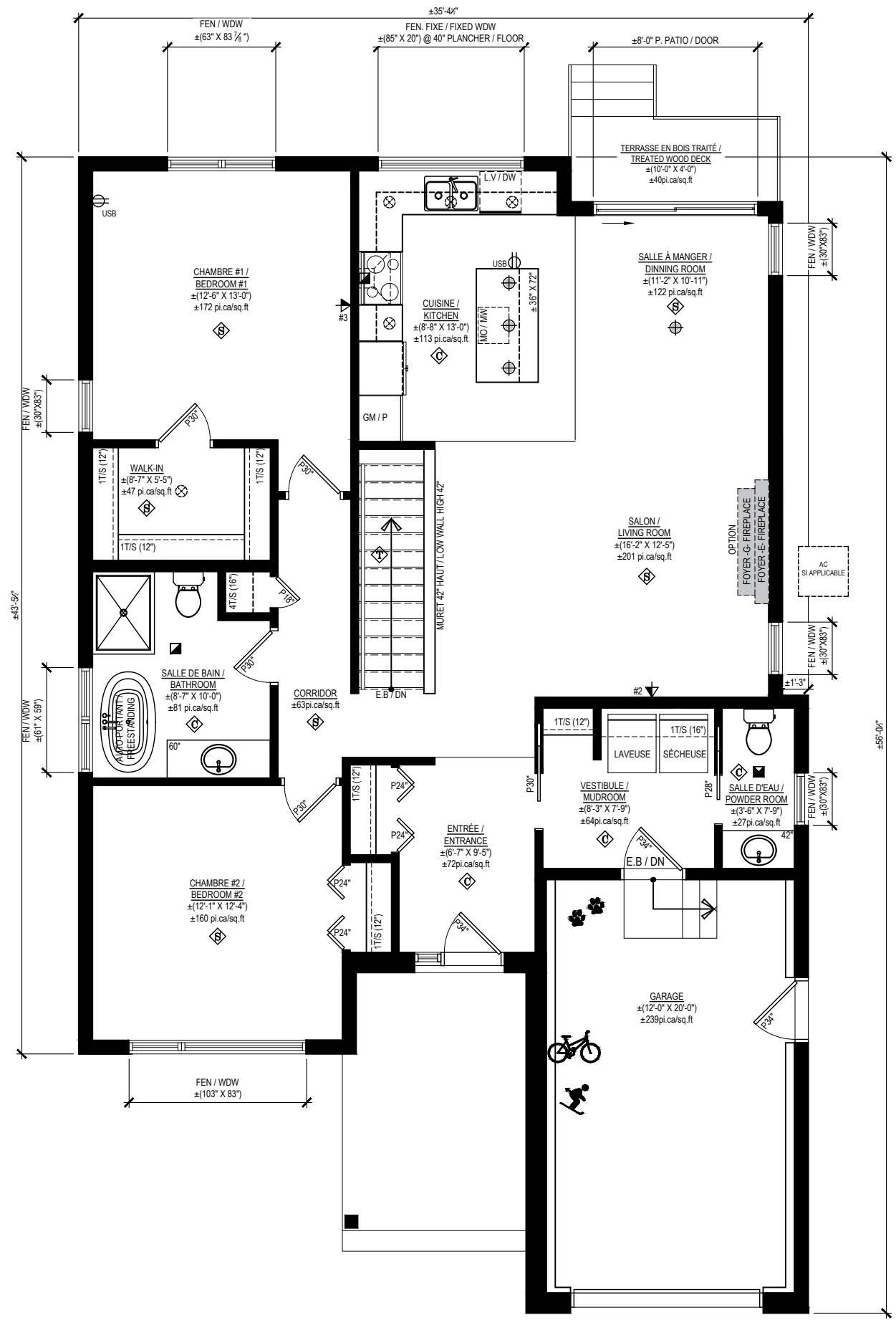

MODÈLE/MODEL: <b>OSWALD</b> DESCRIPTION: UNIFAMILIALE / SINGLE HOME	CÔTÉ / SIDE: <b>N/A</b>	PLAN: <b>REZ-DE-CHAUSSÉE / GROUND FLOOR</b> DESCRIPTION: 2SDB-LS / 2BTR-WD	OPTION: <b>R2</b>
--	-------------------------	---	-------------------

**LANDRIC HOMES**  
 Landric Homes, 202-117, Cyrville RD  
 Ottawa, Ontario K1J 7S6  
 www.landrichomes.com

**NOTES GÉNÉRALES/GENERAL NOTES:**

- Certains détails peuvent différer./Some details may vary.
- Les dimensions sont approximatives./Dimensions are approximate.
- L'emplacement de la fournaise, du chauffe-eau sans réservoir et du panneau électrique peuvent varier./The location of the furnace, the tankless water heater and the electrical panel may vary.
- Landric Homes se réserve le droit de modifier, supprimer et/ou remplacer certains éléments sans préavis./Landric Homes reserves the right to modify, eliminate and/or substitute specifications without prior notice.
- Si applicable, l'orientation du bois franc est installée de façon perpendiculaire aux poutrelles. / If applicable, the orientation of the hardwood is installed perpendicular to the joists.

230517

PROJET/ PROJECT: <b>WILLOW SPRINGS</b>	
ADRESSE/ ADDRESS:	
ÉCHELLE/SCALE: <b>N/A</b>	VENDEUR/VENDOR:
DATE:	DESSINÉ PAR/DRAWN BY: