

DES GARDE-CORPS AUX GALERIES AVANTS ET ARRIÈRES ET DES MARGELLES PEUVENT ÊTRE REQUIS, À DÉTERMINER AVEC LE NIVEAU RÉEL DU TERRAIN. LES ESCALIERS EN BOIS TRAITÉS À L'ARRIÈRE SERONT À DÉTERMINER SUR LE SITE. // RAILINGS AT FRONT AND BACK STOOPS WINDWELLS MAY BE REQUIRED. TO BE DETERMINED ON SITE ACCORDING TO FINISHED LAND LEVEL. TREATED WOOD STAIRS AT THE BACK WILL BE TO BE DETERMINED ON SITE.

VINYLE DÉCLIN PRÉFINI
HORIZONTAL
PREFINISHED HORIZONTAL
SIDING

REVÊTEMENT D'ACIER
STEEL CLADDING

BRIQUE
BRICK

CREPI

BARDEAUX
D'ASPHALTE
ASPHALT SHINGLE

INITIALES/INITIALS

ACHETEUR(S)/
BUYER(S)

VENDEUR/
VENDOR

DATE:

AVANT / FRONT



000

000

ARRIÈRE / REAR

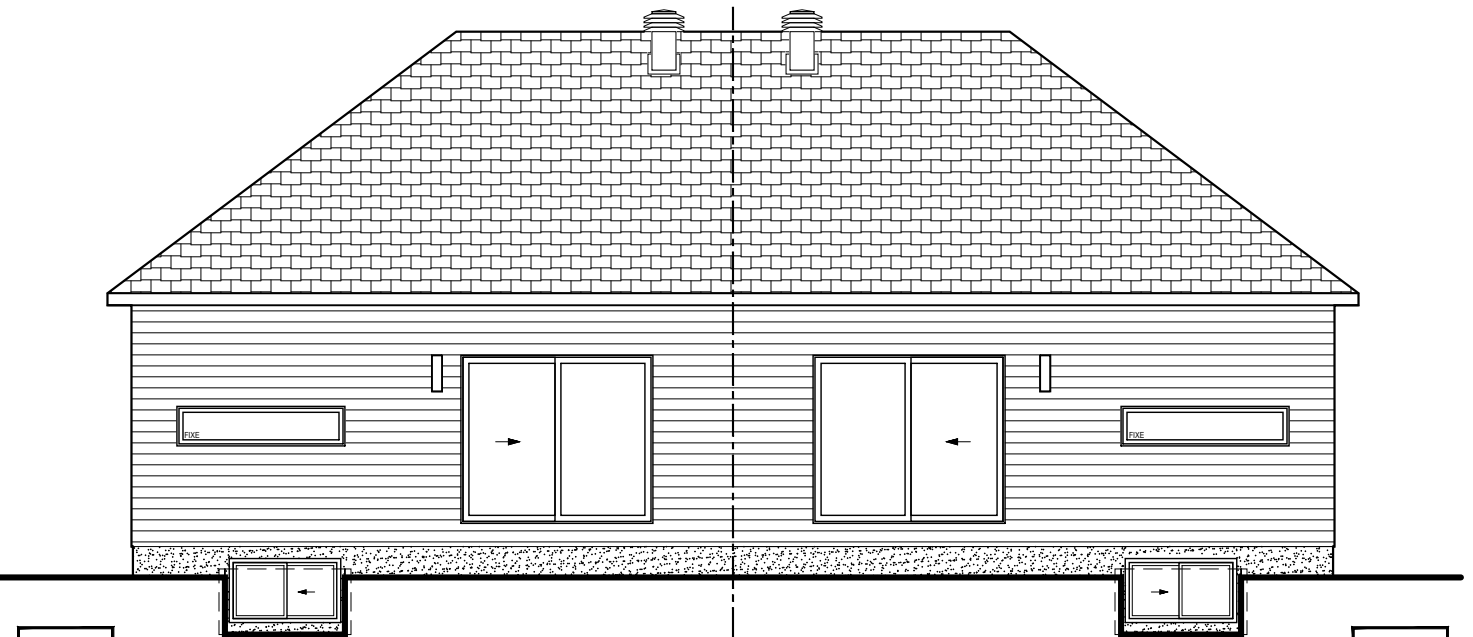

000

000

SUPERFICIE TOTALE / TOTAL AREA: 1 015 PI.CA / SQ.FT

MODÈLE/MODEL:

OLLIE

DESCRIPTION:

SEMI-DÉTACHÉ / SEMI-DETACHED

CÔTÉ / SIDE:

N/A

PLAN:

DESCRIPTION:

FAÇADES / FACADES

AVANT / FRONT

OPTION:

-



Landric Homes, 202-117, Cyrville RD
Ottawa, Ontario K1J 7S6
www.landrichomes.com / 1.819-663-0003

NOTES GÉNÉRALES/GENERAL NOTES:

- Certains détails peuvent différer./Some details may vary.
- Les dimensions sont approximatives./Dimensions are approximate.
- L'emplacement de la fournaise, du chauffe-eau sans réservoir et du panneau électrique peuvent varier./The location of the furnace, the tankless water heater and the electrical panel may vary.
- LaVérendrye se réserve le droit de modifier, supprimer et/ou remplacer certains éléments sans préavis./LaVérendrye reserves the right to modify, eliminate and/or substitute specifications without prior notice.
- Si applicable, l'orientation du bois franc est installée de façon perpendiculaire aux poutrelles. / If applicable, the orientation of the hardwood is installed perpendicular to the joists.

230526

PROJET/
PROJECT:

WILLOW SPRINGS

ADRESSE/
ADDRESS:

ECHELLE/SCALE:
1/8" = 1'-0"

VENDEUR/VENDOR:

DATE:

DESSINÉ PAR/DRAWN BY:

DES GARDE-CORPS AUX GALÉRIES AVANTS ET ARRIÈRES ET DES MARGELLES PEUVENT ÊTRE REQUIS. À DÉTERMINER AVEC LE NIVEAU RÉEL DU TERRAIN. LES ESCALIER EN BOIS TRAITÉ À L'ARRIÈRE SERONT À DÉTERMINER SUR LE SITE. // RAILINGS AT FRONT AND BACK STOOFS WINDOW WELLS MAY BE REQUIRED. TO BE DETERMINED ON SITE ACCORDING TO FINISHED LAND LEVEL. TREATED WOOD STAIRS AT THE BACK WILL BE TO BE DETERMINED ON SITE.

VINYLE DÉCLIN PRÉFINI
HORIZONTAL
PREFINISHED HORIZONTAL
SIDING

REVÊTEMENT D'ACIER
STEEL CLADDING

BRIQUE
BRICK

CREPI

BARDEAUX
D'ASPHALTE
ASPHALT SHINGLE

INITIALES/INITIALS

ACHETEUR(S)/
BUYER(S)

VENDEUR/
VENDOR

DATE:

STANDARD / STANDARD

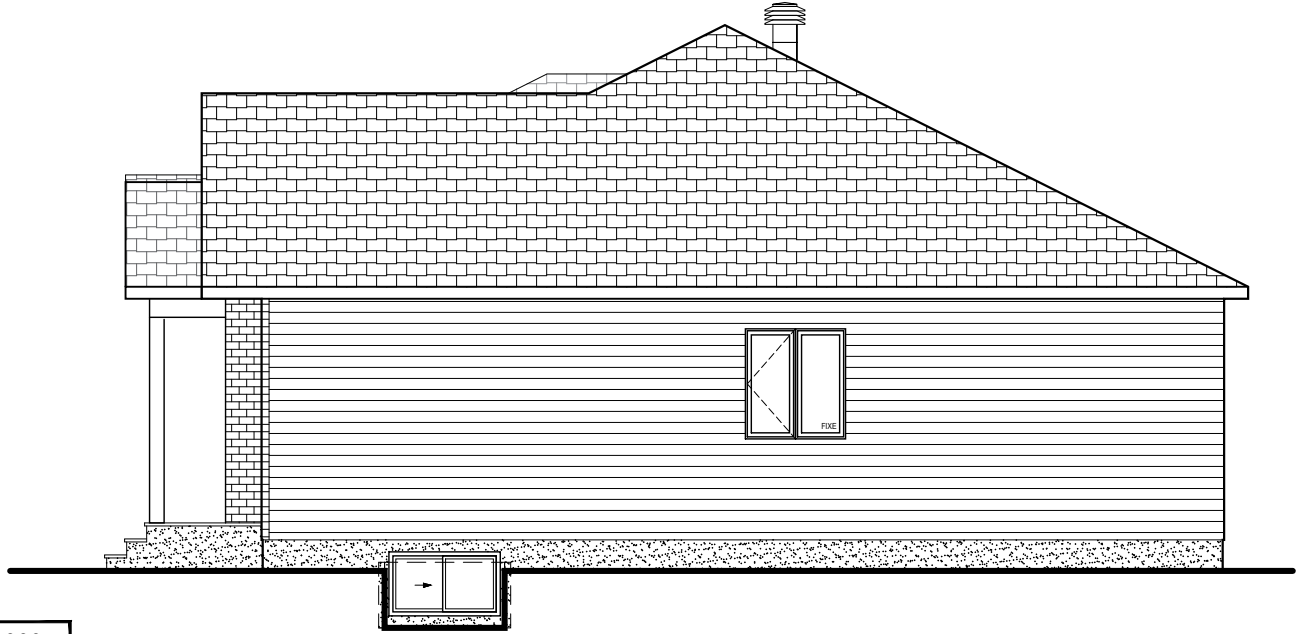

000

SUR RUE & PASSAGE / ON STREET & CROSSING

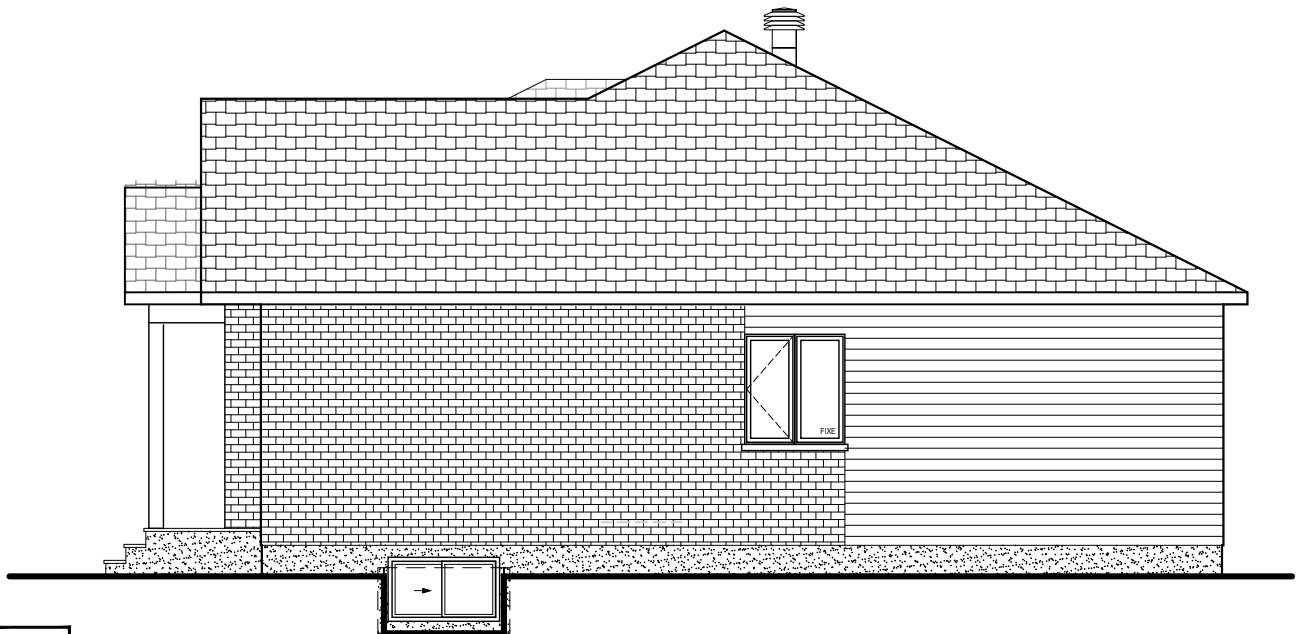

000

MODÈLE/MODEL:

OLLIE

DESCRIPTION:

SEMI-DÉTACHÉ / SEMI-DETACHED

CÔTÉ / SIDE:

N/A

PLAN:

DESCRIPTION:

FAÇADES / FACADES
LATÉRALE DROITE / LATERAL RIGHT

OPTION:

-



Landric Homes, 202-117, Cyrville RD
Ottawa, Ontario K1J 7S6
www.landrichomes.com / T.819-663-0003

NOTES GÉNÉRALES/GENERAL NOTES:

- Certains détails peuvent différer./Some details may vary.
- Les dimensions sont approximatives./Dimensions are approximate.
- L'emplacement de la fournaise, du chauffe-eau sans réservoir et du panneau électrique peuvent varier./The location of the furnace, the tankless water heater and the electrical panel may vary.
- LaVérendrye se réserve le droit de modifier, supprimer et/ou remplacer certains éléments sans préavis./LaVérendrye reserves the right to modify, eliminate and/or substitute specifications without prior notice.
- Si applicable, l'orientation du bois franc est installée de façon perpendiculaire aux poutrelles. / If applicable, the orientation of the hardwood is installed perpendicular to the joists.

230526

PROJET/
PROJECT:

WILLOW SPRINGS

ADRESSE/
ADDRESS:

ECHELLE/SCALE:
1/8" = 1'-0"

VENDEUR/VENDOR:

DATE:

DESSINÉ PAR/DRAWN BY:

LÉGENDE

- ◊ CÉRAMIQUE / TILE
- ◻ BOIS-FRANC / HARDWOOD
- ◻ STRATIFIÉ / LAMINATE
- ◻ TAPIS / CARPET
- ◻ NON FINI / UNFINISHED

- ▼ SORTIE DE CÂBLE ET TÉLÉPHONE / CABLE AND PHONE OUTLET
- VENTILATEUR / FAN
- ⊕ ÉCLAIRAGE SUSPENDU / SUSPENDED LIGHTING
- ⊗ ÉCLAIRAGE ENCASTRÉ / RECESSED LIGHTING

- CESR** : CHAUFFE-EAU SANS RÉSERVOIR / TANKLESS WATER HEATER
- PE**: PANNEAU ÉLECTRIQUE / ELECTRICAL PANNEL
- EA**: ÉCHANGEUR D'AIR / AIR EXCHANGER
- F**: FOURNAISE / FURNACE
- RN**: CONDUIT POUR RADON / PIPE FOR RADON
- AC**: AIR CLIMATISÉ / AIR CONDITIONER
- ENTRÉE DES SERVICES À L'AVANT / SERVICES ENTRY IN FRONT**

INITIALES/INITIALS	
ACHETEUR(S)/BUYER(S)	VENDEUR/VENDOR
DATE:	

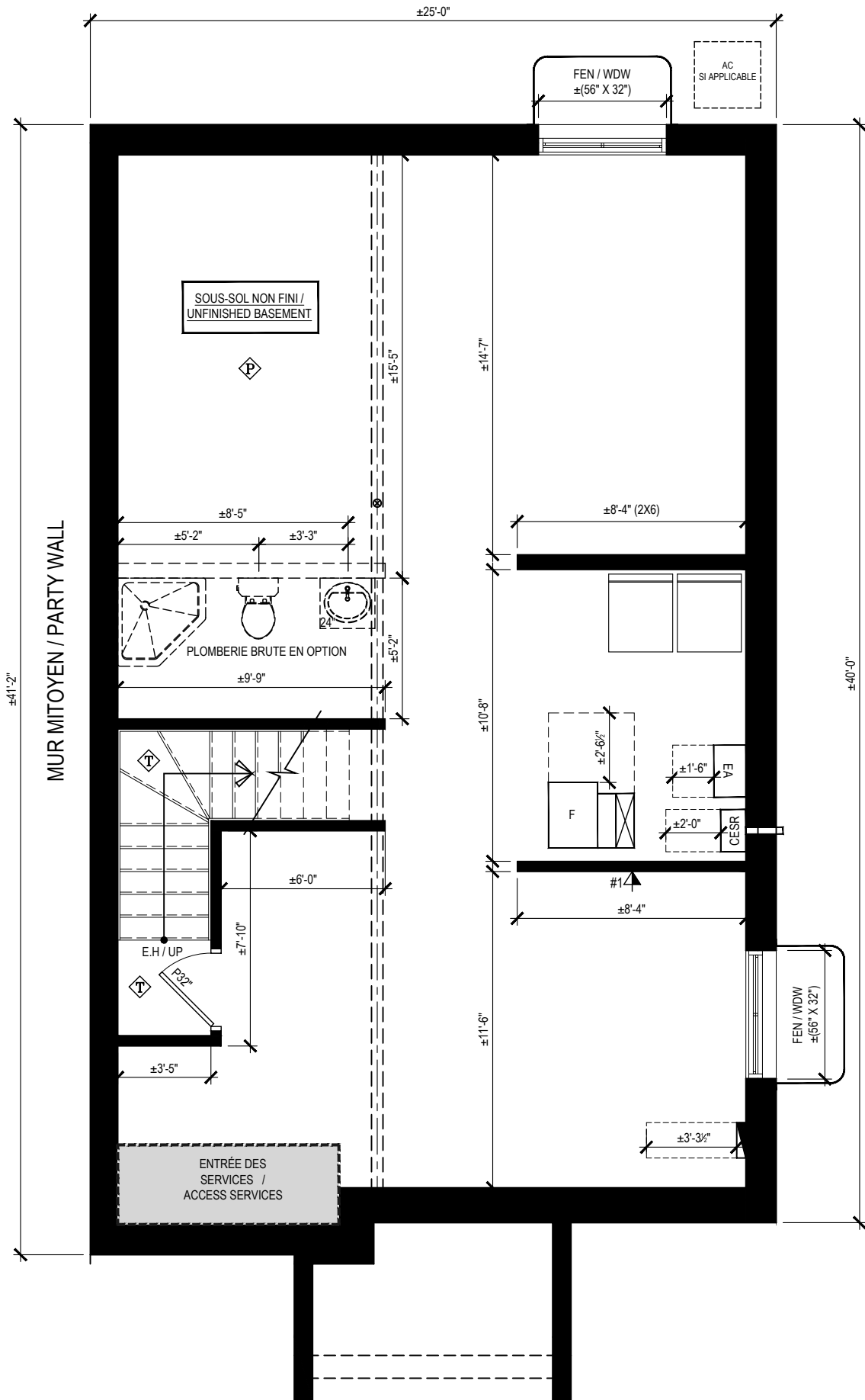

MODÈLE/MODEL: **OLLIE**
 DESCRIPTION: SEMI-DÉTACHÉ / SEMI-DETACHED

CÔTÉ / SIDE: **D/R**

PLAN: **SOUS-SOL / BASEMENT**
 DESCRIPTION: STANDARD

OPTION: **S1**



NOTES GÉNÉRALES/GENERAL NOTES:

- Certains détails peuvent différer./Some details may vary.
- Les dimensions sont approximatives./Dimensions are approximate.
- L'emplacement de la fournaise, du chauffe-eau sans réservoir et du panneau électrique peuvent varier./The location of the furnace, the tankless water heater and the electrical panel may vary.
- LaVérendrye se réserve le droit de modifier, supprimer et/ou remplacer certains éléments sans préavis./LaVérendrye reserves the right to modify, eliminate and/or substitute specifications without prior notice.
- Si applicable, l'orientation du bois franc est installée de façon perpendiculaire aux poutrelles. / If applicable, the orientation of the hardwood is installed perpendicular to the joists.

230526

PROJET/PROJECT: **WILLOW SPRINGS**

ADRESSE/ADDRESS:

ECHELLE/SCALE: 3/16" = 1'-0"

DATE: VENDEUR/VENDOR:

DESSINÉ PAR/DRAWN BY:

LÉGENDE

- ◊ CÉRAMIQUE / TILE
- ⊕ BOIS-FRANC / HARDWOOD
- ◊ STRATIFIÉ / LAMINATE
- ◊ TAPIS / CARPET
- ◊ NON FINI / UNFINISHED

- ▼ SORTIE DE CÂBLE ET TÉLÉPHONE / CABLE AND PHONE OUTLET
- ▣ VENTILATEUR / FAN
- ⊕ ÉCLAIRAGE SUSPENDU / SUSPENDED LIGHTING
- ⊗ ÉCLAIRAGE ENCASTRÉ / RECESSED LIGHTING

- CESR** : CHAUFFE-EAU SANS RÉSERVOIR / TANKLESS WATER HEATER
- PE** : PANNEAU ÉLECTRIQUE / ELECTRICAL PANNEL
- EA** : ÉCHANGEUR D'AIR / AIR EXCHANGER
- F** : FOURNAISE / FURNACE
- RN** : CONDUIT POUR RADON / PIPE FOR RADON
- AC** : AIR CLIMATISÉ / AIR CONDITIONER
- ▬ ENTRÉE DES SERVICES À L'AVANT / SERVICES ENTRY IN FRONT

INITIALES/INITIALS	
ACHETEUR(S)/BUYER(S)	VENDEUR/VENDOR
DATE:	

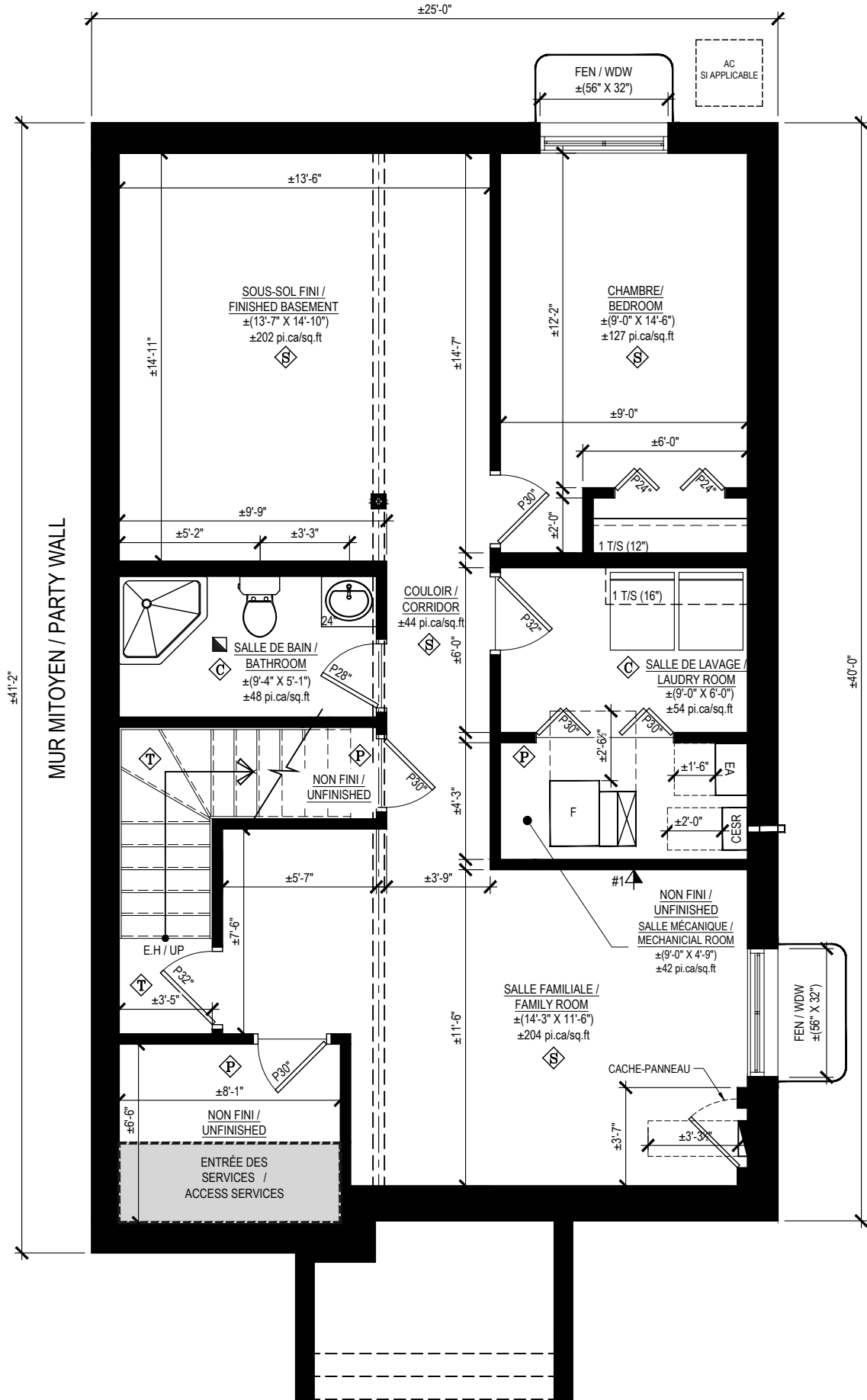

MODÈLE/MODEL: **OLLIE**
 DESCRIPTION: SEMI-DÉTACHÉ / SEMI-DETACHED

CÔTÉ / SIDE: **D/R**

PLAN: **SOU-SOL / BASEMENT**
 DESCRIPTION: FINI STANDARD FINISHED

OPTION: **S2**



NOTES GÉNÉRALES/GENERAL NOTES:

- Certains détails peuvent différer./Some details may vary.
- Les dimensions sont approximatives./Dimensions are approximate.
- L'emplacement de la fournaise, du chauffe-eau sans réservoir et du panneau électrique peuvent varier./The location of the furnace, the tankless water heater and the electrical panel may vary.
- LaVérendrye se réserve le droit de modifier, supprimer et/ou remplacer certains éléments sans préavis./LaVérendrye reserves the right to modify, eliminate and/or substitute specifications without prior notice.
- Si applicable, l'orientation du bois franc est installée de façon perpendiculaire aux poutrelles. / If applicable, the orientation of the hardwood is installed perpendicular to the joists.

230526

PROJET/PROJECT: **WILLOW SPRINGS**

ADRESSE/ADDRESS:

ÉCHELLE/SCALE: **3/16" = 1'-0"**

DATE: VENDEUR/VENDOR: DESSINÉ PAR/DRAWN BY:

LÉGENDE

- ◊ CÉRAMIQUE / TILE
- ◊ BOIS-FRANC / HARDWOOD
- ◊ STRATIFIÉ / LAMINATE
- ◊ TAPIS / CARPET
- ◊ NON FINI / UNFINISHED

- ▼ SORTIE DE CÂBLE ET TÉLÉPHONE / CABLE AND PHONE OUTLET
- ◊ ÉCLAIRAGE SUSPENDU / SUSPENDED LIGHTING
- ◊ ÉCLAIRAGE ENCASTRÉ / RECESSED LIGHTING
- ◻ VENTILATEUR / FAN

INITIALES/INITIALS	
ACHETEUR(S) / BUYER(S)	VENDEUR / VENDOR
DATE:	

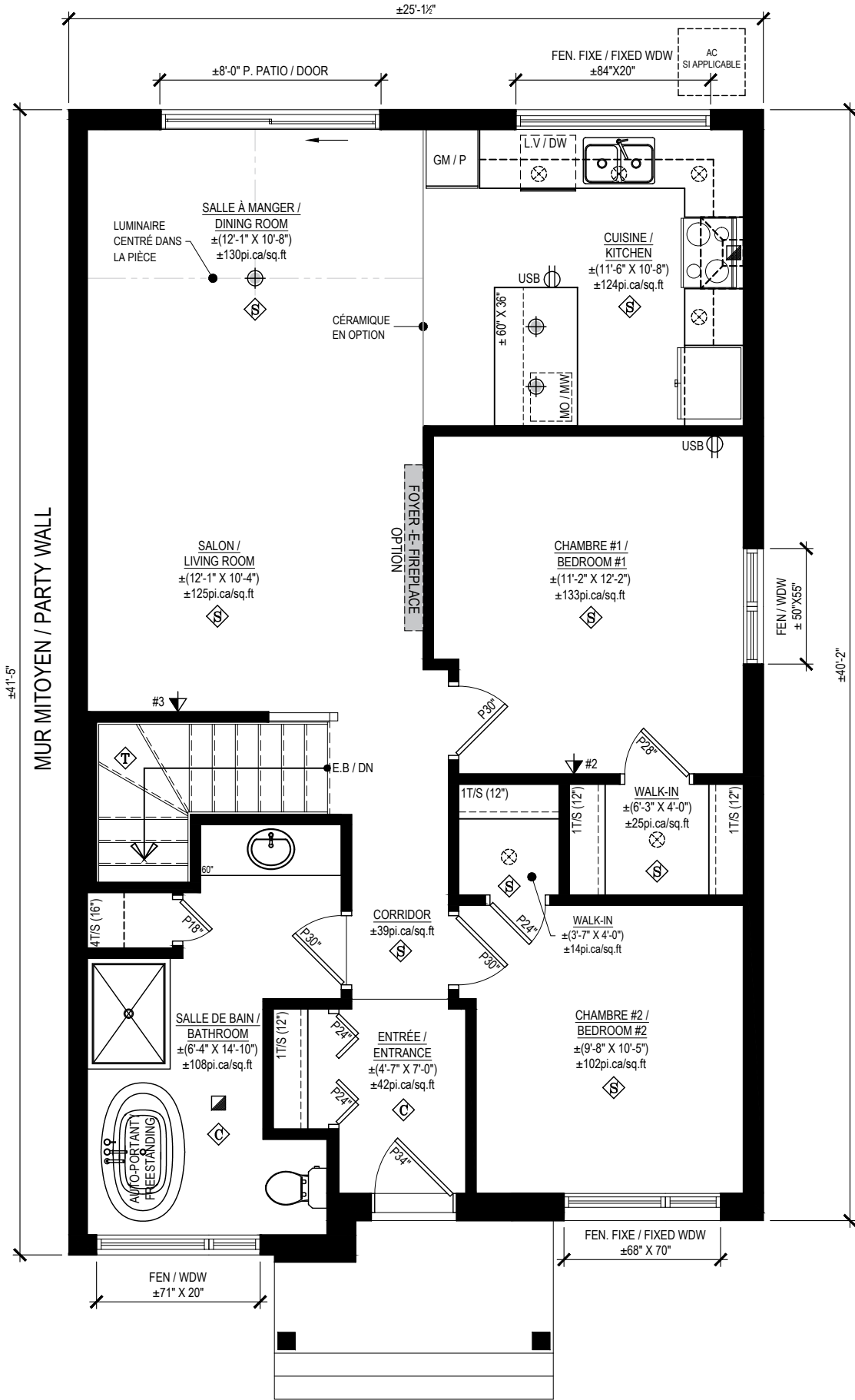

MODÈLE/MODEL: **OLLIE**
 DESCRIPTION: SEMI-DÉTACHÉ / SEMI-DETACHED

CÔTÉ / SIDE: **D/R**

PLAN: **REZ-DE-CHAUSSÉE / GROUND FLOOR**
 DESCRIPTION: CUISINE ARRIÈRE / BACK KITCHEN

OPTION: **R1**



NOTES GÉNÉRALES/GENERAL NOTES:
 - Certains détails peuvent différer./Some details may vary.
 - Les dimensions sont approximatives./Dimensions are approximate.
 - L'emplacement de la fournaise, du chauffe-eau sans réservoir et du panneau électrique peuvent varier./The location of the furnace, the tankless water heater and the electrical panel may vary.
 - LaVérendrye se réserve le droit de modifier, supprimer et/ou remplacer certains éléments sans préavis./LaVérendrye reserves the right to modify, eliminate and/or substitute specifications without prior notice.
 - Si applicable, l'orientation du bois franc est installée de façon perpendiculaire aux poutrelles. / If applicable, the orientation of the hardwood is installed perpendicular to the joists.
 230526

PROJET/PROJECT: **WILLOW SPRINGS**
 ADRESSE/ADDRESS:
 ECHELLE/SCALE: 3/16" = 1'-0"
 DATE: VENDEUR/VENDOR:
 DÉSSINÉ PAR/DRAWN BY:

LÉGENDE

- ◊ CÉRAMIQUE / TILE
- ◊ BOIS-FRANC / HARDWOOD
- ◊ STRATIFIÉ / LAMINATE
- ◊ TAPIS / CARPET
- ◊ NON FINI / UNFINISHED

- ▼ SORTIE DE CÂBLE ET TÉLÉPHONE / CABLE AND PHONE OUTLET
- ◊ ÉCLAIRAGE SUSPENDU / SUSPENDED LIGHTING
- ◊ ÉCLAIRAGE ENCASTRÉ / RECESSED LIGHTING
- VENTILATEUR / FAN

INITIALES/INITIALS	
ACHETEUR(S) / BUYER(S)	VENDEUR / VENDOR
DATE:	

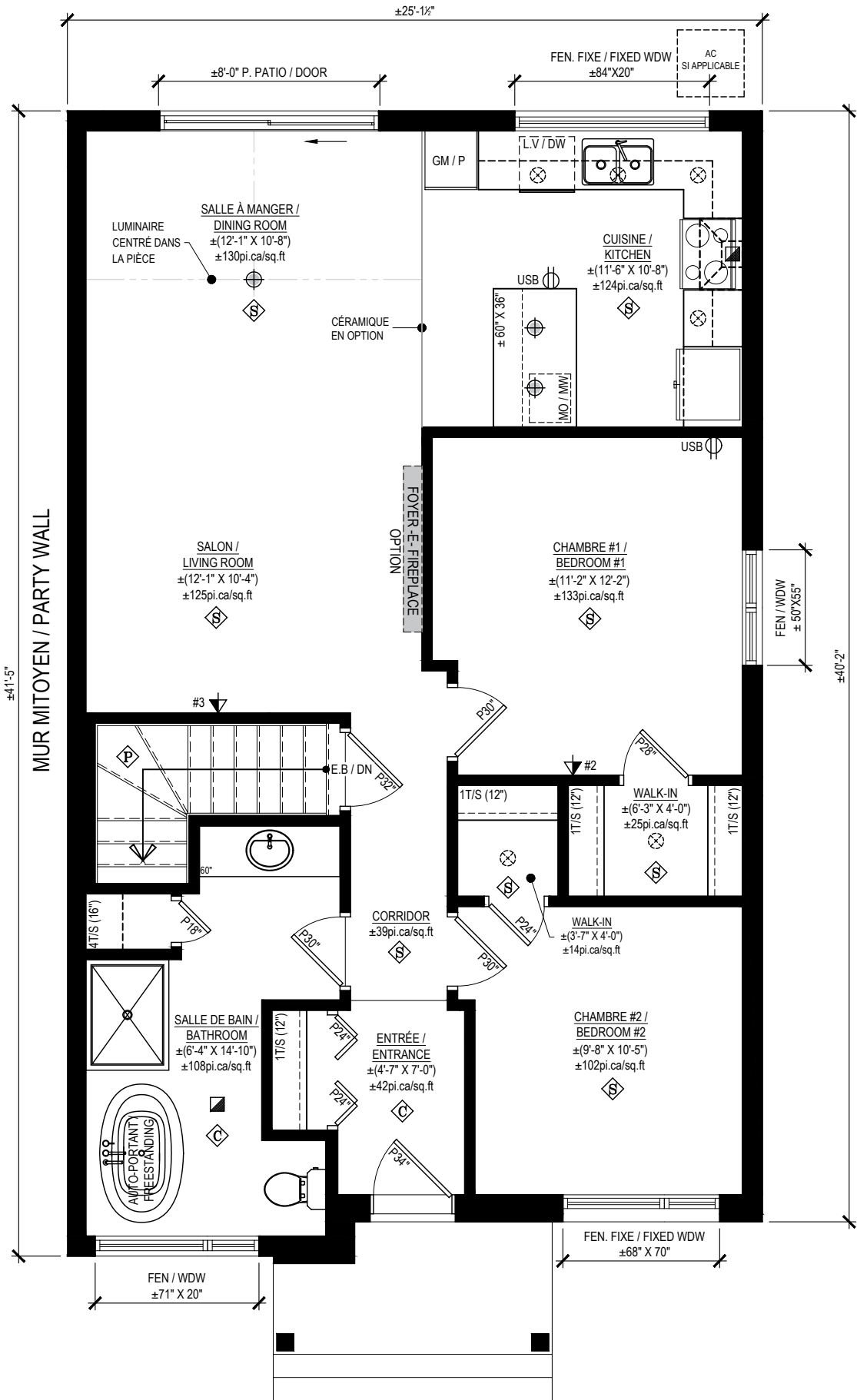

MODÈLE/MODEL: **OLLIE**
 DESCRIPTION: SEMI-DÉTACHÉ / SEMI-DETACHED

CÔTÉ / SIDE: **D/R**

PLAN: **REZ-DE-CHAUSSÉE / GROUND FLOOR**
 DESCRIPTION: CUISINE ARRIÈRE / BACK KITCHEN

OPTION: **R2**



NOTES GÉNÉRALES/GENERAL NOTES:

- Certains détails peuvent différer./Some details may vary.
- Les dimensions sont approximatives./Dimensions are approximate.
- L'emplacement de la fournaise, du chauffe-eau sans réservoir et du panneau électrique peuvent varier./The location of the furnace, the tankless water heater and the electrical panel may vary.
- LaVérendrye se réserve le droit de modifier, supprimer et/ou remplacer certains éléments sans préavis./LaVérendrye reserves the right to modify, eliminate and/or substitute specifications without prior notice.
- Si applicable, l'orientation du bois franc est installée de façon perpendiculaire aux poutrelles. / If applicable, the orientation of the hardwood is installed perpendicular to the joists.

230526

PROJET/PROJECT: **WILLOW SPRINGS**

ADRESSE/ADDRESS:

ECHELLE/SCALE: 3/16" = 1'-0"

DATE: VENDEUR/VENDOR: **DESINÉ PAR/DRAWN BY:**

LÉGENDE

- CÉRAMIQUE / TILE
- BOIS-FRANC / HARDWOOD
- STRATIFIÉ / LAMINATE
- TAPIS / CARPET
- NON FINI / UNFINISHED

- SORTIE DE CÂBLE ET TÉLÉPHONE / CABLE AND PHONE OUTLET
- VENTILATEUR / FAN

- ÉCLAIRAGE SUSPENDU / SUSPENDED LIGHTING
- ÉCLAIRAGE ENCASTRÉ / RECESSED LIGHTING

INITIALES/INITIALS	
ACHETEUR(S) / BUYER(S)	VENDEUR / VENDOR
DATE:	

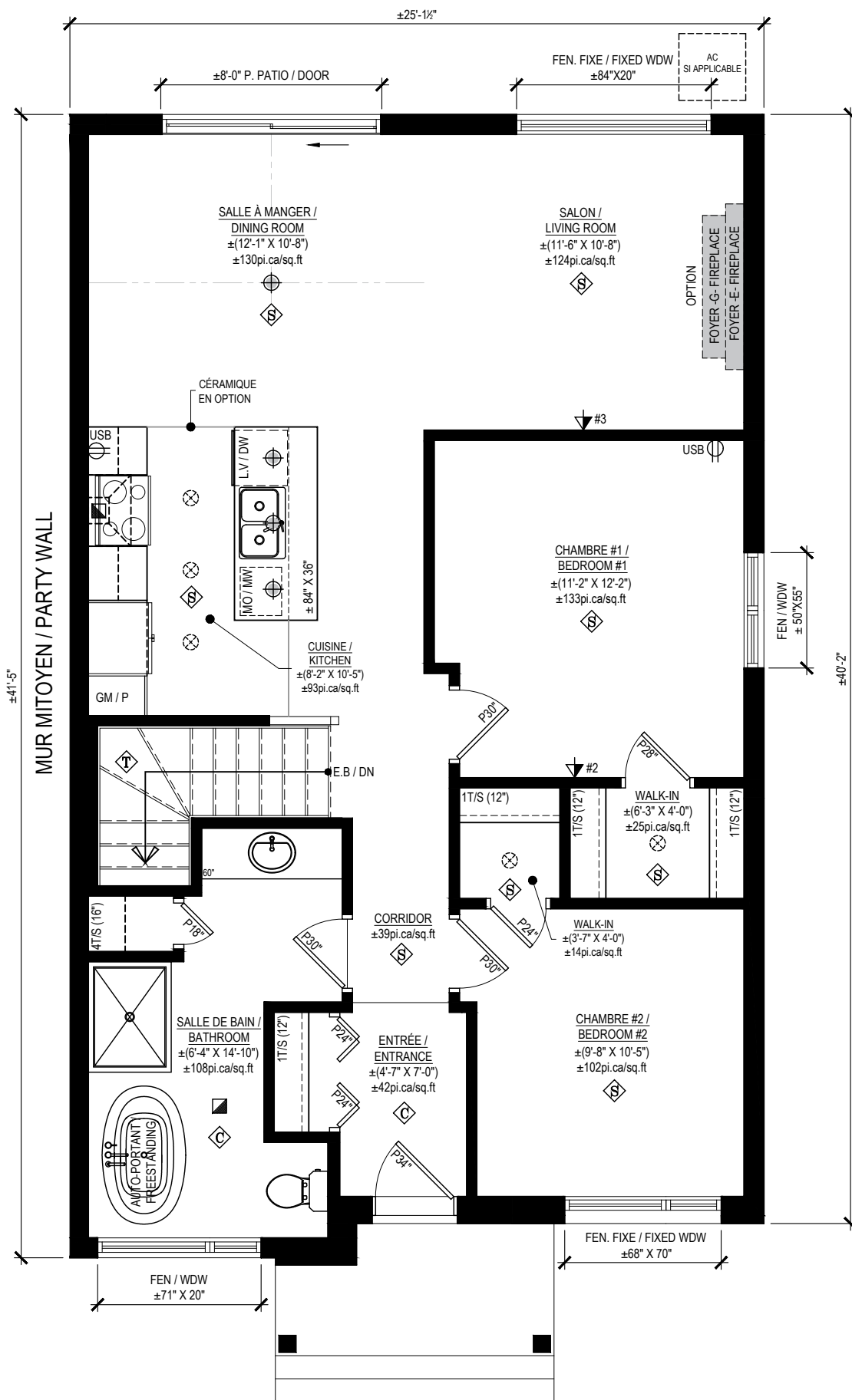

MODÈLE/MODEL: OLLIE DESCRIPTION: SEMI-DÉTACHÉ / SEMI-DETACHED	CÔTÉ / SIDE: D/R	PLAN: REZ-DE-CHAUSSÉE / GROUND FLOOR DESCRIPTION: CUISINE AVANT / FRONT KITCHEN	OPTION: R3
---	-------------------------	---	-------------------



Landric Homes, 202-117, Cyrville RD
 Ottawa, Ontario K1J 7S6
 www.landrichomes.com / T.819-663-0003

NOTES GÉNÉRALES/GENERAL NOTES:

- Certains détails peuvent différer./Some details may vary.
- Les dimensions sont approximatives./Dimensions are approximate.
- L'emplacement de la fournaise, du chauffe-eau sans réservoir et du panneau électrique peuvent varier./The location of the furnace, the tankless water heater and the electrical panel may vary.
- LaVérendrye se réserve le droit de modifier, supprimer et/ou remplacer certains éléments sans préavis./LaVérendrye reserves the right to modify, eliminate and/or substitute specifications without prior notice.
- Si applicable, l'orientation du bois franc est installée de façon perpendiculaire aux poutrelles. / If applicable, the orientation of the hardwood is installed perpendicular to the joists.

230526

PROJET / PROJECT: WILLOW SPRINGS
ADRESSE / ADDRESS:
ECHELLE/SCALE: 3/16" = 1'- 0"
DATE:
VENDEUR/VENDOR:
DÉSSINÉ PAR/DRAWN BY:

LÉGENDE

- CÉRAMIQUE / TILE
- BOIS-FRANC / HARDWOOD
- STRATIFIÉ / LAMINATE
- TAPIS / CARPET
- NON FINI / UNFINISHED

- SORTIE DE CÂBLE ET TÉLÉPHONE / CABLE AND PHONE OUTLET
- ÉCLAIRAGE SUSPENDU / SUSPENDED LIGHTING
- ÉCLAIRAGE ENCASTRÉ / RECESSED LIGHTING
- VENTILATEUR / FAN

INITIALES/INITIALS

ACHETEUR(S) / BUYER(S)

VENDEUR / VENDOR

DATE:

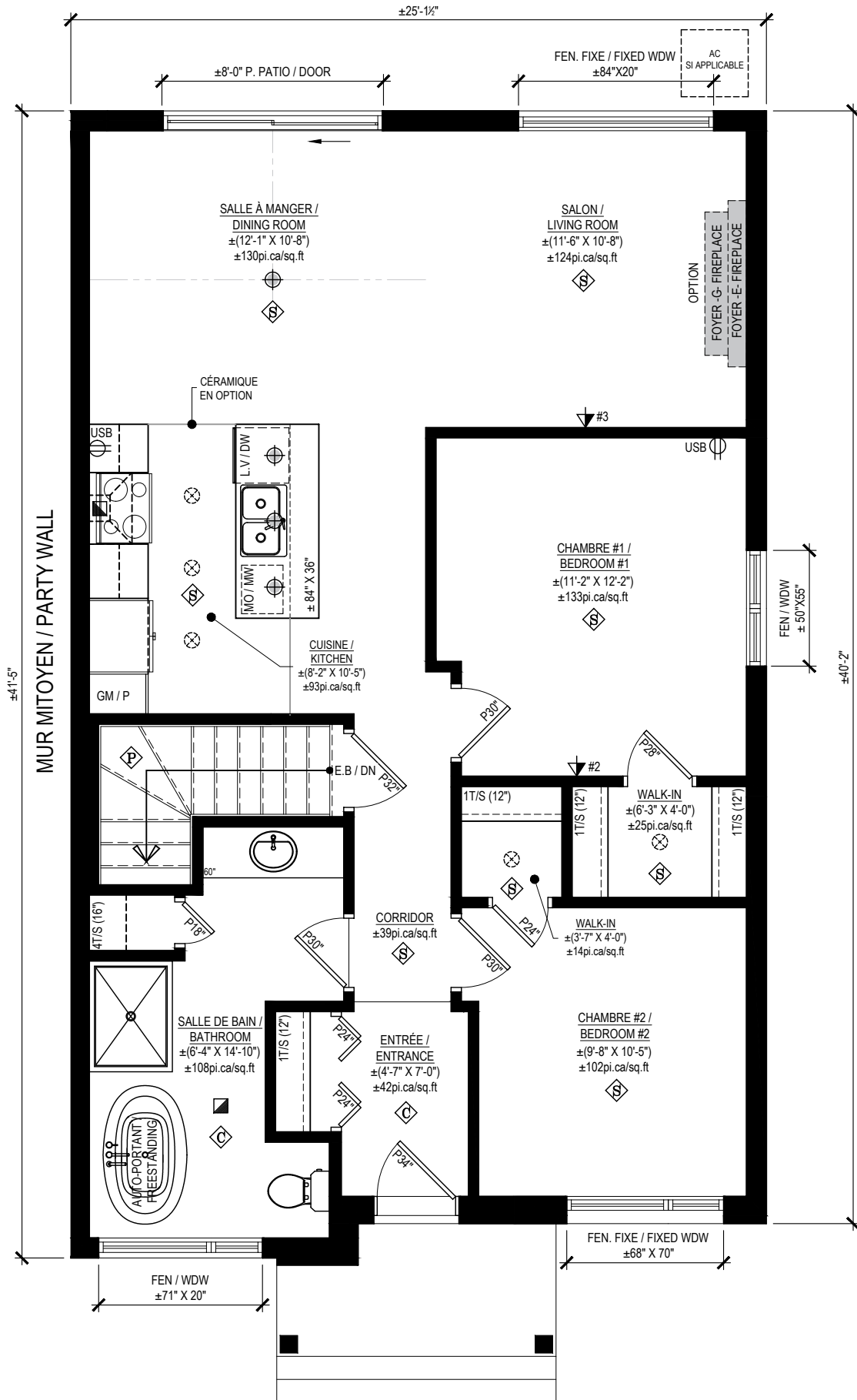

MODÈLE/MODEL:

OLLIE

DESCRIPTION:

SEMI-DÉTACHÉ / SEMI-DETACHED

CÔTÉ / SIDE:

D/R

PLAN:

REZ-DE-CHAUSSÉE / GROUND FLOOR

DESCRIPTION:

CUISINE AVANT / FRONT KITCHEN

OPTION:

R4



Landric Homes, 202-117, Cyrville RD
Ottawa, Ontario K1J 7S6
www.landrichomes.com / T.819-663-0003

NOTES GÉNÉRALES/GENERAL NOTES:

- Certains détails peuvent différer./Some details may vary.
- Les dimensions sont approximatives./Dimensions are approximate.
- L'emplacement de la fournaise, du chauffe-eau sans réservoir et du panneau électrique peuvent varier./The location of the furnace, the tankless water heater and the electrical panel may vary.
- LaVérendrye se réserve le droit de modifier, supprimer et/ou remplacer certains éléments sans préavis./LaVérendrye reserves the right to modify, eliminate and/or substitute specifications without prior notice.
- Si applicable, l'orientation du bois franc est installée de façon perpendiculaire aux poutrelles. / If applicable, the orientation of the hardwood is installed perpendicular to the joists.

230526

PROJET/
PROJECT:

WILLOW SPRINGS

ADRESSE/
ADDRESS:

ECHELLE/SCALE:

VENDEUR/VENDOR:

DATE:

DESSINÉ PAR/DRAWN BY: