

DES GARDE-CORPS AUX GALERIES AVANTS ET ARRIÈRES ET DES MARGELLES PEUVENT ÊTRE REQUIS. À DÉTERMINER AVEC LE NIVEAU RÉEL DU TERRAIN. // RAILINGS AT FRONT AND BACK STOOPS WINDOW WELLS MAY BE REQUIRED. TO BE DETERMINED ON SITE ACCORDING TO FINISHED LAND LEVEL.



VINYLE  
DÉCLIN PRÉFINI HORIZONTAL  
PREFINISHED HORIZONTAL SIDING



BRIQUE  
BRICK



REVÊTEMENT HORIZONTAL D'ACIER  
STEEL HORIZONTAL SIDING



BARDEAUX  
D'ASPHALTE  
ASPHALT SHINGLE



CREPI

INITIALES/INITIALS	
ACHETEUR(S)/ BUYER(S)	VENDEUR/ VENDOR
DATE:	

## AVANT / FRONT

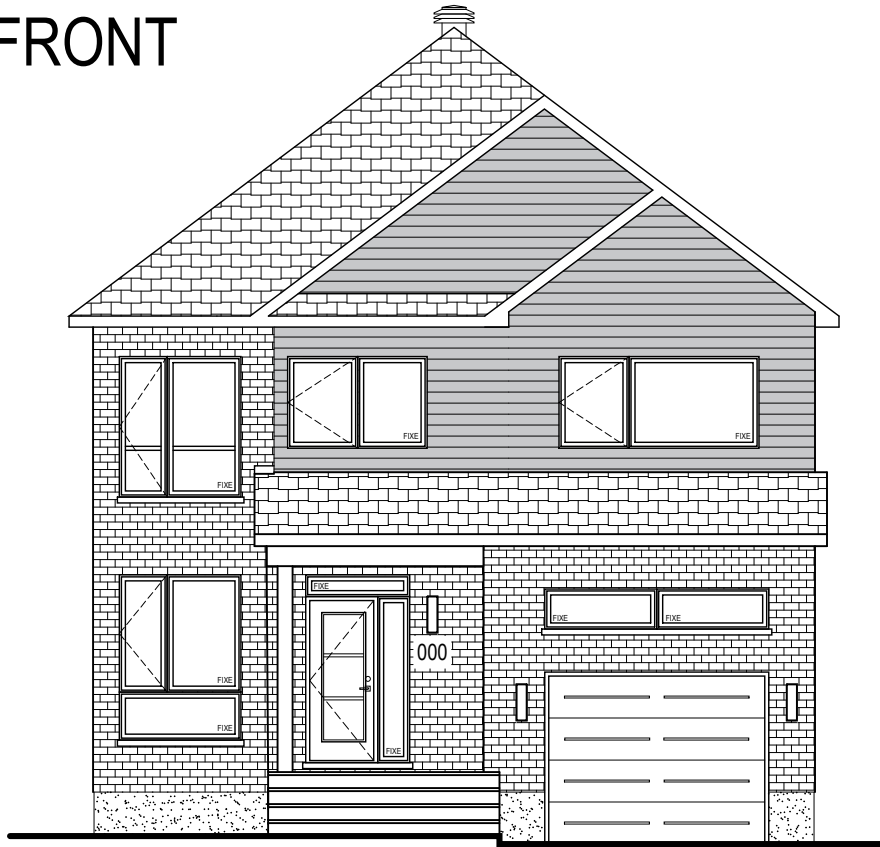

## ARRIÈRE / REAR

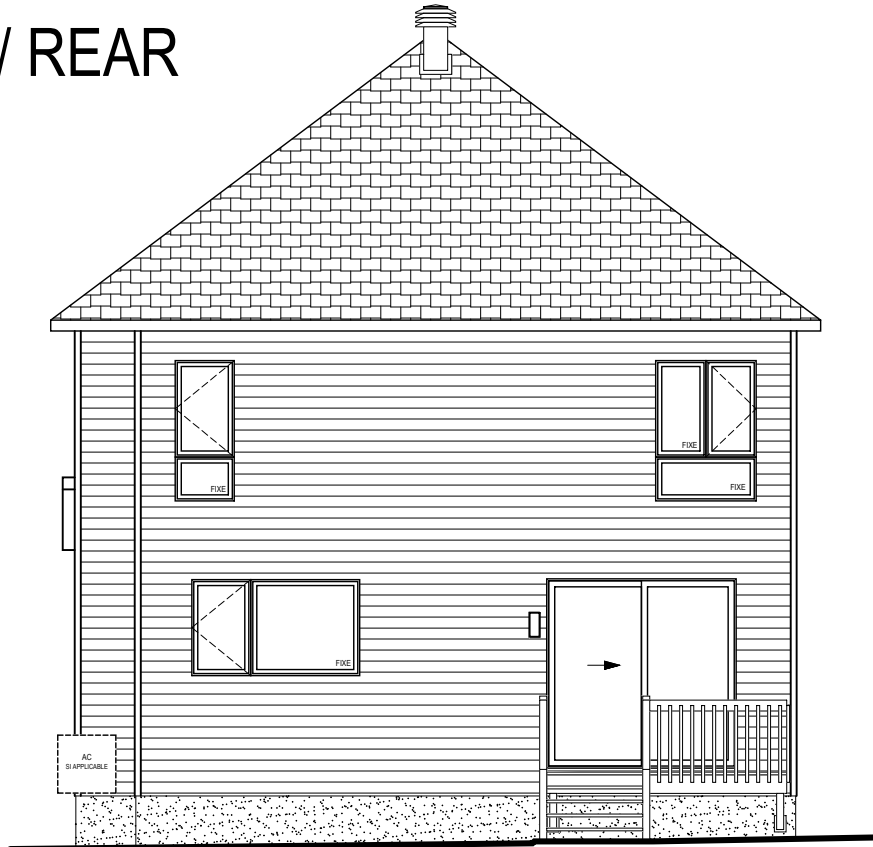

SUPERFICIE RDC GROUND FLOOR AREA: 838 PI.CA / SQ.FT

SUPERFICIE ÉTAGE / 1ST FLOOR AREA: 956 PI.CA / SQ.FT

SUPERFICIE TOTALE / TOTAL AREA: 1794PI.CA / SQ.FT

SUPERFICIE GARAGE / GARAGE AREA: 310 PI.CA / SQ.FT

MODÈLE/MODEL: **SERINA**  
DESCRIPTION: UNIFAMILIALE / SINGLE HOME

CÔTÉ / SIDE: -

PLAN: **FAÇADES / FACADES**  
DESCRIPTION: AVANT ET ARRIÈRE / FRONT AND BACK

OPTION: -



Landric Homes, 202-117, Cyrville RD  
Ottawa, Ontario K1J 7S6  
www.landrichomes.com / T.819-663-0003

NOTES GÉNÉRALES/GENERAL NOTES:

- Certains détails peuvent différer./Some details may vary.
- Les dimensions sont approximatives./Dimensions are approximate.
- L'emplacement de la fournaise, du chauffe-eau sans réservoir et du panneau électrique peuvent varier./The location of the furnace, the tankless water heater and the electrical panel may vary.
- Landric Homes se réserve le droit de modifier, supprimer et/ou remplacer certains éléments sans préavis./Landric Homes reserves the right to modify, eliminate and/or substitute specifications without prior notice.
- Si applicable, l'orientation du bois franc est installée de façon perpendiculaire aux poutrelles. / If applicable, the orientation of the hardwood is installed perpendicular to the joists.

230510

PROJET/ PROJECT:	<b>WILLOW SPRINGS</b>	
ADRESSE/ ADDRESS:		
ECHELLE/SCALE:	VENDEUR/VENDOR:	
1/8" = 1'-0"		
DATE:	DESSINÉ PAR/DRAWN BY:	

DES GARDE-CORPS AUX GALERIES AVANTS ET ARRIÈRES ET DES MARGELLES PEUVENT ÊTRE REQUIS. À DÉTERMINER AVEC LE NIVEAU RÉEL DU TERRAIN. // RAILINGS AT FRONT AND BACK STOOPS WINDIW WELLS MAY BE REQUIRED. TO BE DETERMINED ON SITE ACCORDING TO FINISHED LAND LEVEL.



VINYLE  
DÉCLIN PRÉFINI HORIZONTAL  
PREFINISHED HORIZONTAL SIDING



BRIQUE  
BRICK



REVÊTEMENT HORIZONTAL D'ACIER  
STEEL HORIZONTAL SIDING



BARDEAUX  
D'ASPHALTE  
ASPHALT SHINGLE



CREPI

INITIALES/INITIALS

ACHETEUR(S)/  
BUYER(S)

VENDEUR/  
VENDOR

DATE:

# GAUCHE / LEFT



# DROITE / RIGHT

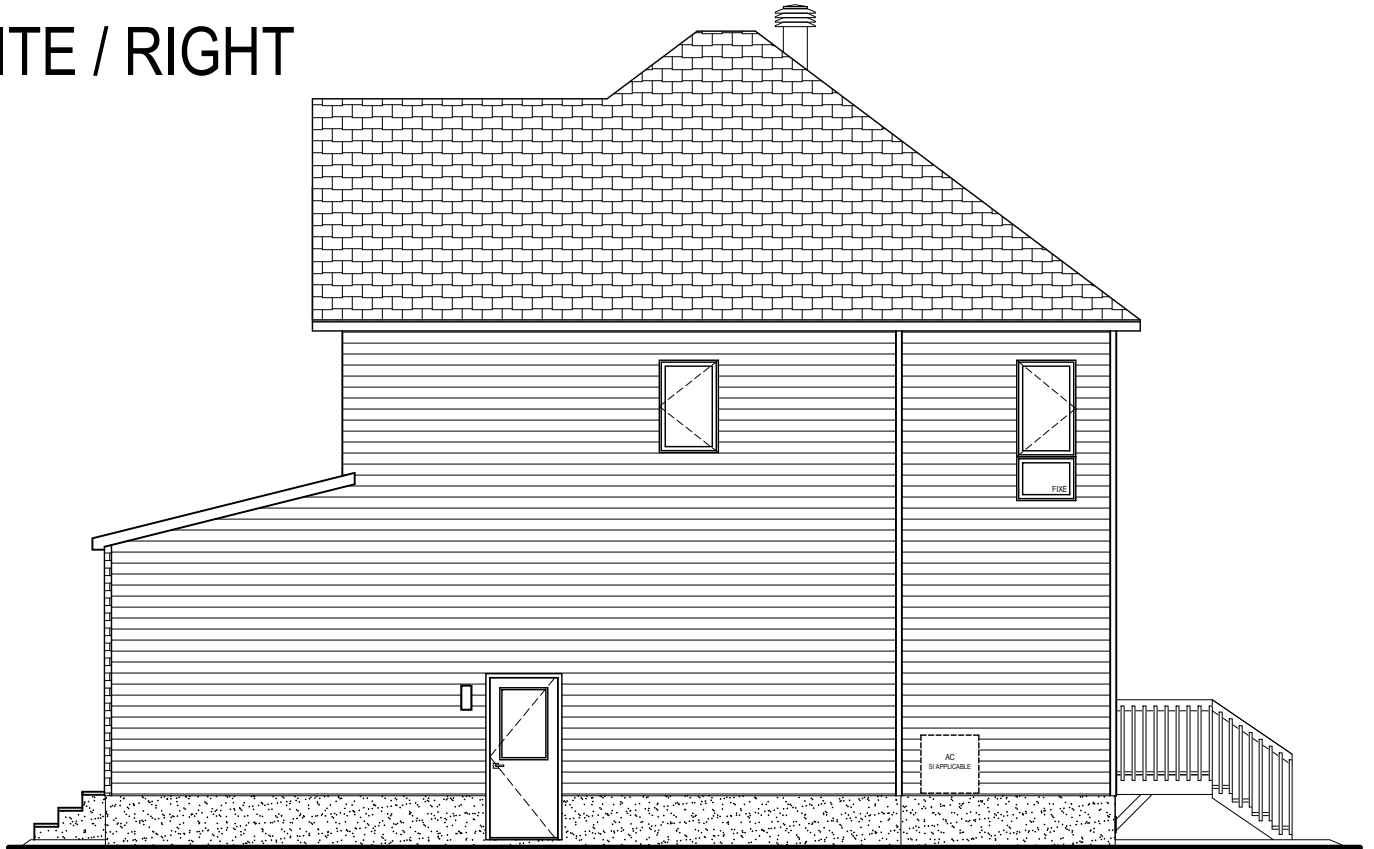

MODÈLE/MODEL: **SERINA**  
DESCRIPTION: UNIFAMILIALE / SINGLE HOME

CÔTÉ / SIDE: -

PLAN: **FAÇADES / FACADES**  
DESCRIPTION: LATÉRALE GAUCHE DROITE / LATERAL LEFT RIGHT

OPTION: -



Landric Homes, 202-117, Cyrville RD  
Ottawa, Ontario K1J 7S6  
www.landrichomes.com / T.819-663-0003

NOTES GÉNÉRALES/GENERAL NOTES:

- Certains détails peuvent différer./Some details may vary.
- Les dimensions sont approximatives./Dimensions are approximate.
- L'emplacement de la fournaise, du chauffe-eau sans réservoir et du panneau électrique peuvent varier./The location of the furnace, the tankless water heater and the electrical panel may vary.
- Landric Homes se réserve le droit de modifier, supprimer et/ou remplacer certains éléments sans préavis./Landric Homes reserves the right to modify, eliminate and/or substitute specifications without prior notice.
- Si applicable, l'orientation du bois franc est installée de façon perpendiculaire aux poutrelles. / If applicable, the orientation of the hardwood is installed perpendicular to the joists.

230510

PROJET/PROJECT: **WILLOW SPRINGS**

ADRESSE/  
ADDRESS:

ÉCHELLE/SCALE:  
1/8" = 1'-0"

VENDEUR/VENDOR:

DATE:

DESSINÉ PAR/DRAWN BY:

# LÉGENDE

- ◊ CÉRAMIQUE / TILE
- ◊ BOIS-FRANC / HARDWOOD
- ◊ STRATIFIÉ / LAMINATE
- ◊ TAPIS / CARPET
- ◊ NON FINI / UNFINISHED

- ▼ SORTIE DE CÂBLE ET TÉLÉPHONE / CABLE AND PHONE OUTLET
- VENTILATEUR / FAN
- ⊕ ÉCLAIRAGE SUSPENDU / SUSPENDED LIGHTING
- ⊗ ÉCLAIRAGE ENCASTRÉ / RECESSED LIGHTING

- CESR** : CHAUFFE-EAU SANS RÉSERVOIR / TANKLESS WATER HEATER
- PE** : PANNEAU ÉLECTRIQUE / ELECTRICAL PANNEL
- EA** : ÉCHANGEUR D'AIR / AIR EXCHANGER
- F** : FOURNAISE / FURNACE
- RN** : CONDUIT POUR RADON / PIPE FOR RADON
- AC** : AIR CLIMATISÉ / AIR CONDITIONER
- ENTRÉE DES SERVICES À L'AVANT / SERVICES ENTRY IN FRONT**

INITIALES/INITIALS	
ACHETEUR(S) / BUYER(S)	VENDEUR / VENDOR
DATE:	

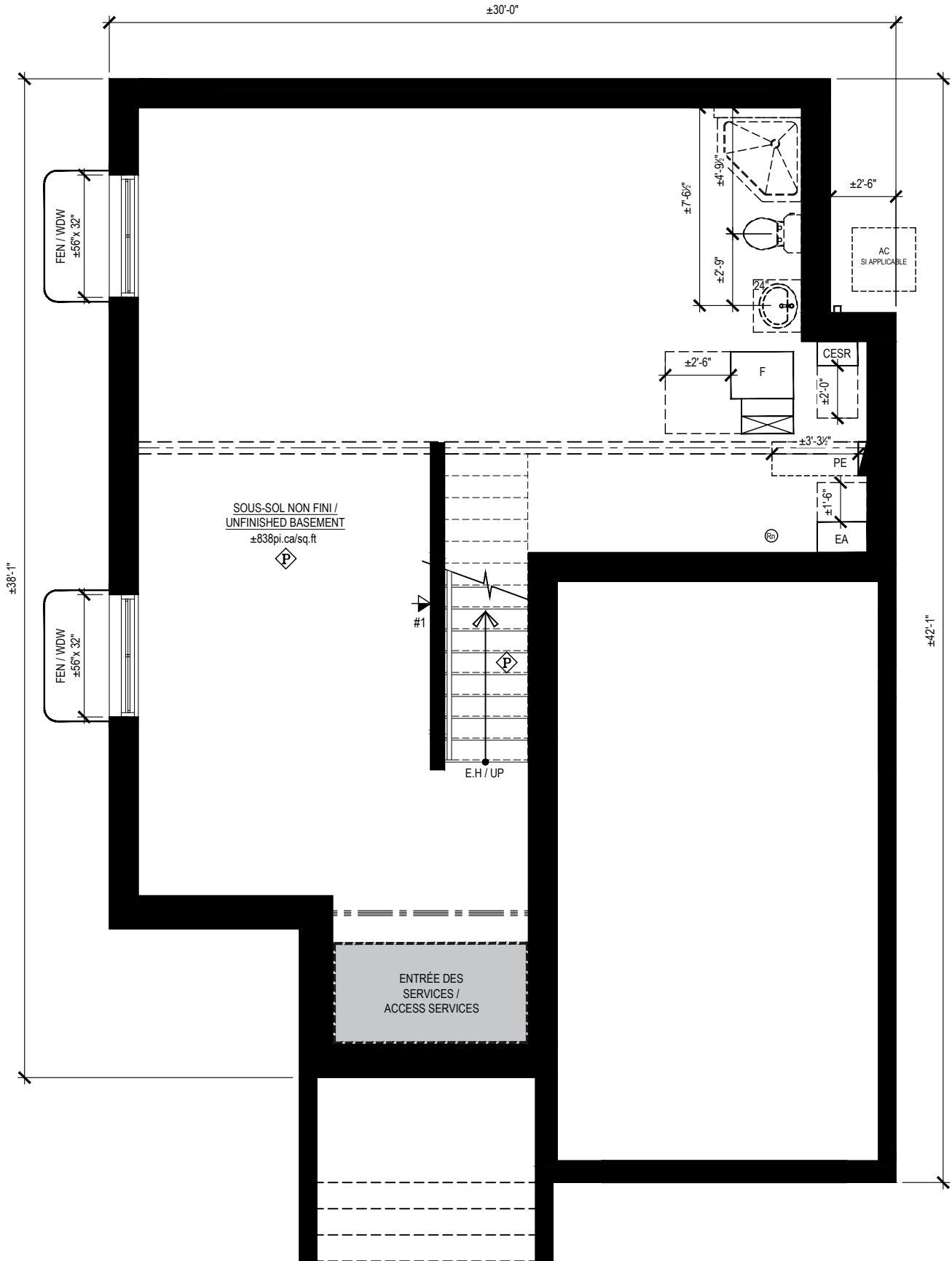

MODÈLE/MODEL: **SERINA**  
 DESCRIPTION: UNIFAMILIALE / SINGLE HOME

CÔTÉ / SIDE: -

PLAN: **SOUS-SOL / BASEMENT**  
 DESCRIPTION: NON FINI/UNFINISHED

OPTION: **S1**



NOTES GÉNÉRALES/GENERAL NOTES:  
 - Certains détails peuvent différer./Some details may vary.  
 - Les dimensions sont approximatives./Dimensions are approximate.  
 - L'emplacement de la fournaise, du chauffe-eau sans réservoir et du panneau électrique peuvent varier./The location of the furnace, the tankless water heater and the electrical panel may vary.  
 - Landric Homes se réserve le droit de modifier, supprimer et/ou remplacer certains éléments sans préavis./Landric Homes reserves the right to modify, eliminate and/or substitute specifications without prior notice.  
 - Si applicable, l'orientation du bois franc est installée de façon perpendiculaire aux poutrelles. / If applicable, the orientation of the hardwood is installed perpendicular to the joists.  
 230510

PROJET/ PROJECT: <b>WILLOW SPRINGS</b>	
ADRESSE/ ADDRESS:	
EHELLE/SCALE: 3/16" = 1'- 0"	VENDEUR/VENDOR:
DATE:	DESSINÉ PAR/DRAWN BY:

# LÉGENDE

- CÉRAMIQUE / TILE
- BOIS-FRANC / HARDWOOD
- STRATIFIÉ / LAMINATE
- TAPIS / CARPET
- NON FINI / UNFINISHED

- SORTIE DE CÂBLE ET TÉLÉPHONE / CABLE AND PHONE OUTLET
- VENTILATEUR / FAN
- ÉCLAIRAGE SUSPENDU / SUSPENDED LIGHTING
- ÉCLAIRAGE ENCASTRÉ / RECESSED LIGHTING

- CESR** : CHAUFFE-EAU SANS RÉSERVOIR / TANKLESS WATER HEATER
- PE**: PANNEAU ÉLECTRIQUE / ELECTRICAL PANNEL
- EA**: ÉCHANGEUR D'AIR / AIR EXCHANGER
- F**: FOURNAISE / FURNACE
- RN**: CONDUIT POUR RADON / PIPE FOR RADON
- AC**: AIR CLIMATISÉ / AIR CONDITIONER
- ENTRÉE DES SERVICES À L'AVANT / SERVICES ENTRY IN FRONT

INITIALES/INITIALS	
ACHETEUR(S) / BUYER(S)	VENDEUR / VENDOR
DATE:	

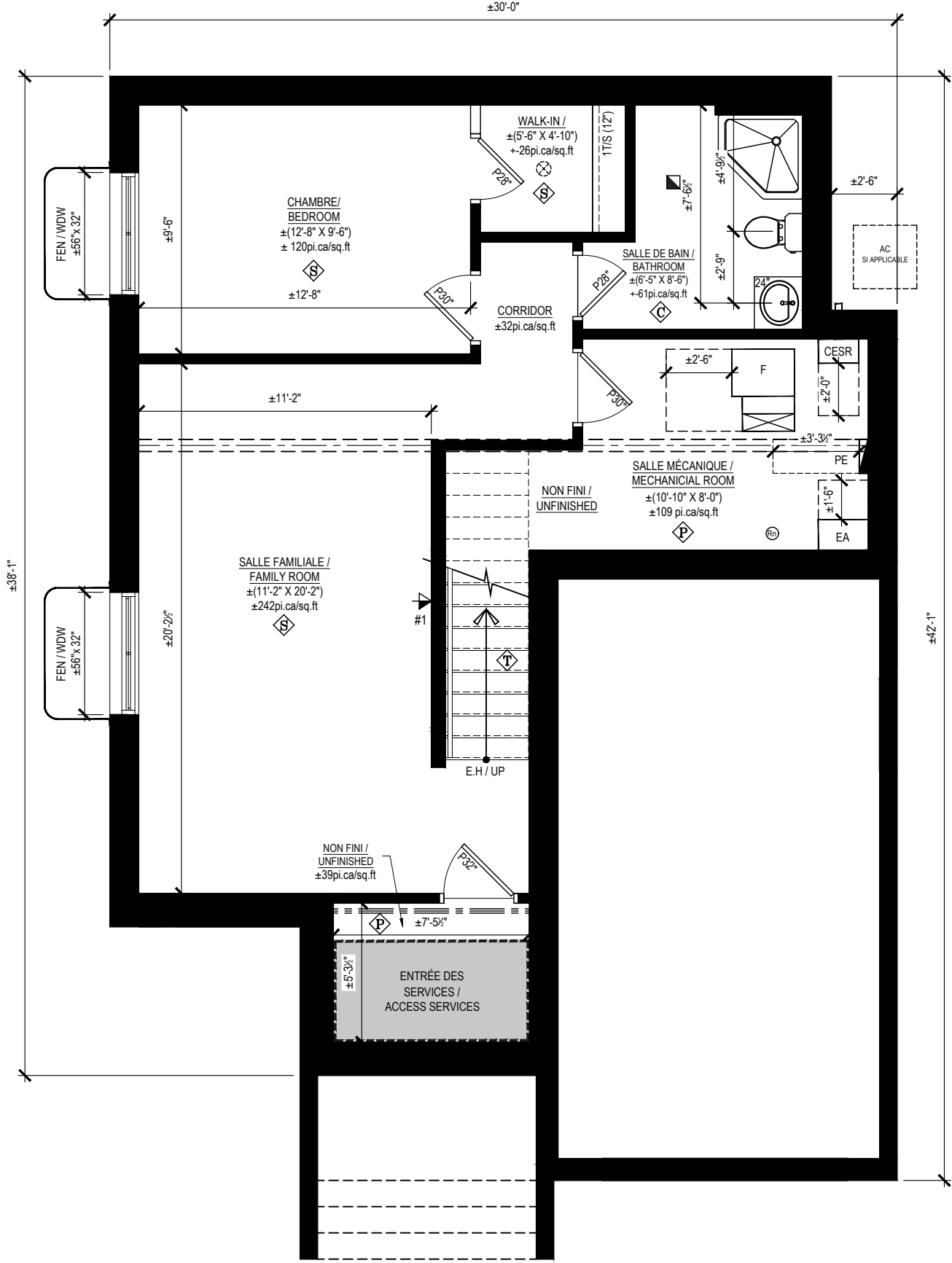

MODÈLE/MODEL: **SERINA**  
 DESCRIPTION: UNIFAMILIALE / SINGLE HOME

CÔTÉ / SIDE: -

PLAN: **SOUS-SOL / BASEMENT**  
 DESCRIPTION: FINI STANDARD FINISHED

OPTION: **S2**

**LANDRIC HOMES**  
 Landric Homes, 202-117, Cyrville RD  
 Ottawa, Ontario K1J 7S6  
 www.landrichomes.com / T.819-663-0003

NOTES GÉNÉRALES/GENERAL NOTES:

- Certains détails peuvent différer./Some details may vary.
- Les dimensions sont approximatives./Dimensions are approximate.
- L'emplacement de la fournaise, du chauffe-eau sans réservoir et du panneau électrique peuvent varier./The location of the furnace, the tankless water heater and the electrical panel may vary.
- Landric Homes se réserve le droit de modifier, supprimer et/ou remplacer certains éléments sans préavis./Landric Homes reserves the right to modify, eliminate and/or substitute specifications without prior notice.
- Si applicable, l'orientation du bois franc est installée de façon perpendiculaire aux poutrelles. / If applicable, the orientation of the hardwood is installed perpendicular to the joists.

230510

PROJET/PROJECT: **WILLOW SPRINGS**

ADRESSE/ADDRESS:

ECHELLE/SCALE: 3/16" = 1'-0"

DATE: VENDEUR/VENDOR: DESSINÉ PAR/DRAWN BY:

# LÉGENDE

- CÉRAMIQUE / TILE
- BOIS-FRANC / HARDWOOD
- STRATIFIÉ / LAMINATE
- TAPIS / CARPET
- NON FINI / UNFINISHED

- SORTIE DE CÂBLE ET TÉLÉPHONE / CABLE AND PHONE OUTLET
- VENTILATEUR / FAN

- ÉCLAIRAGE SUSPENDU / SUSPENDED LIGHTING
- ÉCLAIRAGE ENCASTRÉ / RECESSED LIGHTING

# LÉGENDE

- STATION DE LAVAGE POUR ANIMAUX
- PRÉPARATION POUR RACK MURAL SKI/VÉLOS

INITIALES/INITIALS	
ACHETEUR(S)/BUYER(S)	VENDEUR/VENDOR
DATE:	

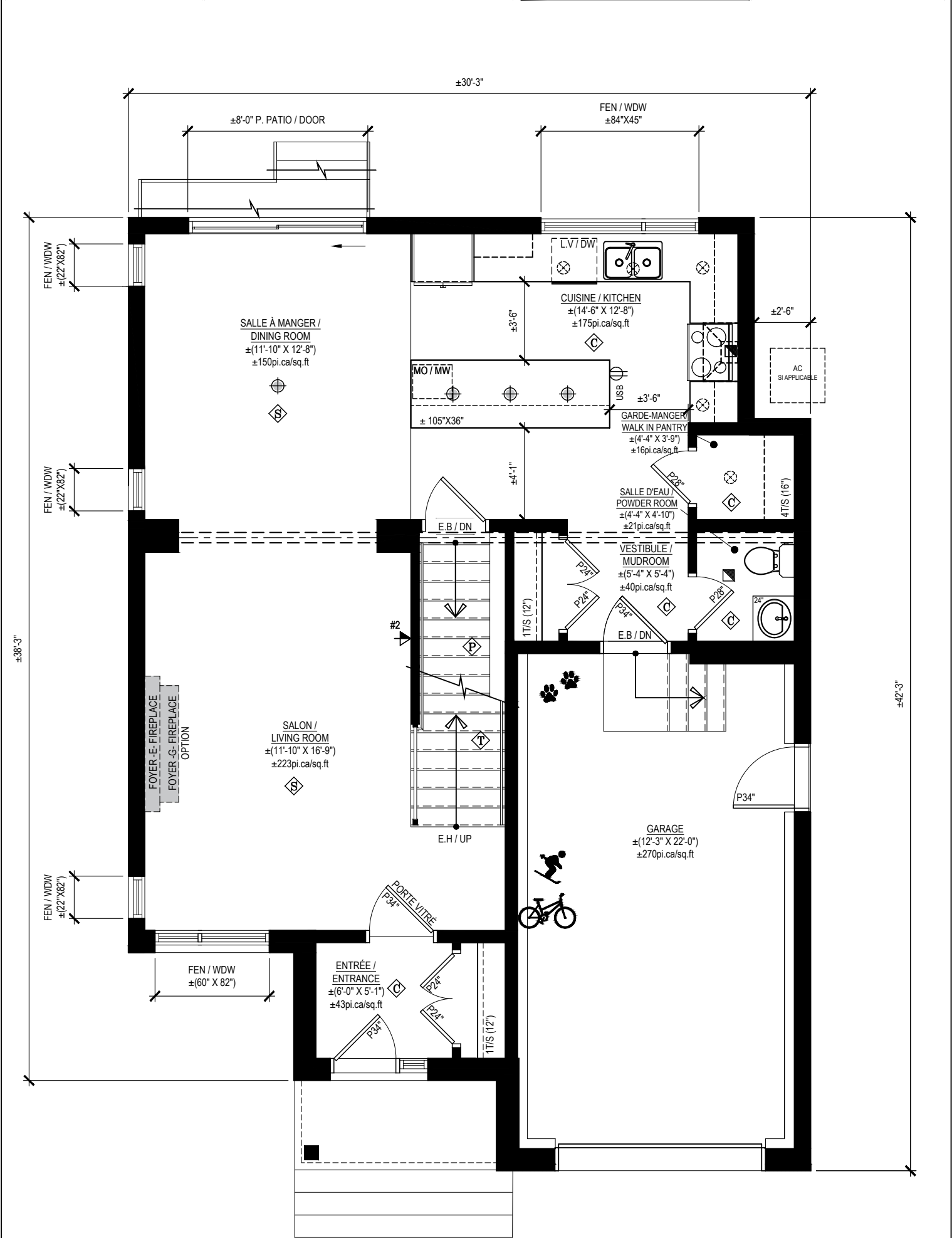

MODÈLE/MODEL: **SERINA**  
 DESCRIPTION: UNIFAMILIALE / SINGLE HOME

CÔTÉ / SIDE: -

PLAN: **REZ-DE-CHAUSSÉE / GROUND FLOOR**  
 DESCRIPTION:

OPTION: **R1**

**LANDRIC HOMES**  
 Landric Homes, 202-117, Cyrville RD  
 Ottawa, Ontario K1J 7S6  
 www.landrichomes.com / T.819-663-0003

NOTES GÉNÉRALES/GENERAL NOTES:  
 - Certains détails peuvent différer./Some details may vary.  
 - Les dimensions sont approximatives./Dimensions are approximate.  
 - L'emplacement de la fournaise, du chauffe-eau sans réservoir et du panneau électrique peuvent varier./The location of the furnace, the tankless water heater and the electrical panel may vary.  
 - Landric Homes se réserve le droit de modifier, supprimer et/ou remplacer certains éléments sans préavis./Landric Homes reserves the right to modify, eliminate and/or substitute specifications without prior notice.  
 - Si applicable, l'orientation du bois franc est installée de façon perpendiculaire aux poutrelles. / If applicable, the orientation of the hardwood is installed perpendicular to the joists.  
 230510

PROJET/PROJECT: **WILLOW SPRINGS**

ADRESSE/ADDRESS:

ECHELLE/SCALE: 3/16" = 1'-0"  
 DATE: VENDEUR/VENDOR: DESSINÉ PAR/DRAWN BY:

# LÉGENDE

- ◊ CÉRAMIQUE / TILE
- ◊ BOIS-FRANC / HARDWOOD
- ◊ STRATIFIÉ / LAMINATE
- ◊ TAPIS / CARPET
- ◊ NON FINI / UNFINISHED

- ▼ SORTIE DE CÂBLE ET TÉLÉPHONE / CABLE AND PHONE OUTLET
- VENTILATEUR / FAN

- ⊗ ÉCLAIRAGE SUSPENDU / SUSPENDED LIGHTING
- ⊗ ÉCLAIRAGE ENCASTRÉ / RECESSED LIGHTING

INITIALES/INITIALS

ACHETEUR(S) / BUYER(S)

VENDEUR / VENDOR

DATE:

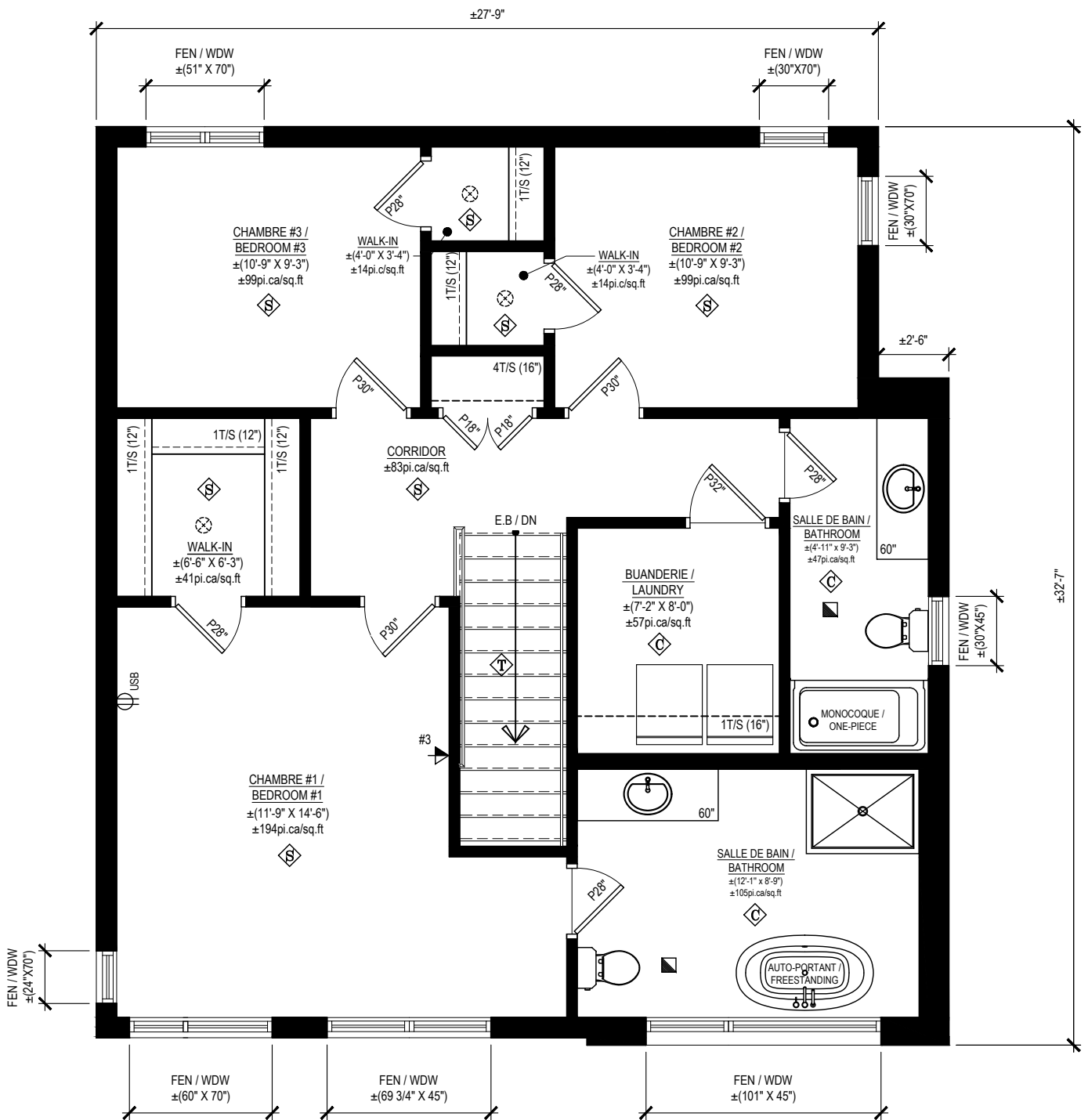

MODÈLE/MODEL:

**SERINA**

DESCRIPTION:

UNIFAMILIALE / SINGLE HOME

CÔTÉ / SIDE:

-

PLAN:

DESCRIPTION:

**ÉTAGE / 1ST FLOOR**

3CAC-2SDB-LS / 3BDR-2BTR-WD

OPTION:

**E2**



Landric Homes, 202-117, Cyrville RD  
Ottawa, Ontario K1J 7S6  
www.landrichomes.com / T.819-663-0003

NOTES GÉNÉRALES/GENERAL NOTES:

- Certains détails peuvent différer./Some details may vary.
- Les dimensions sont approximatives./Dimensions are approximate.
- L'emplacement de la fournaise, du chauffe-eau sans réservoir et du panneau électrique peuvent varier./The location of the furnace, the tankless water heater and the electrical panel may vary.
- Landric Homes se réserve le droit de modifier, supprimer et/ou remplacer certains éléments sans préavis./Landric Homes reserves the right to modify, eliminate and/or substitute specifications without prior notice.
- Si applicable, l'orientation du bois franc est installée de façon perpendiculaire aux poutrelles. / If applicable, the orientation of the hardwood is installed perpendicular to the joists.

230510

PROJET/  
PROJECT:

**WILLOW SPRINGS**

ADRESSE/  
ADDRESS:

ECHELLE/SCALE:

3/16" = 1'- 0"

DATE:

VENDEUR/VENDOR:

DESSINÉ PAR/DRAWN BY: