

DES GARDE-CORPS AUX GALERIES AVANTS ET ARRIÈRES ET DES MARGELLES PEUVENT ÊTRE REQUIS. À DÉTERMINER AVEC LE NIVEAU RÉEL DU TERRAIN. LES ESCALIERS EN BOIS TRAITÉ À L'ARRIÈRE SERONT À DÉTERMINER SUR LE SITE. // RAILINGS AT FRONT AND BACK STOOPS WINDOW WELLS MAY BE REQUIRED. TO BE DETERMINED ON SITE ACCORDING TO FINISHED LAND LEVEL. TREATED WOOD STAIRS AT THE BACK WILL BE TO BE DETERMINED ON SITE.



BRIQUE / BRICK



VINYLE - DÉCLIN PRÉFINI HORIZONTAL / PREFINISHED HORIZONTAL SIDING



PAREMENT HORIZONTAL MÉTALLIQUE / METALLIC HORIZONTAL SIDING



CREPI



BARDEAUX D'ASPHALTE / ASPHALT SHINGLE

INITIALES/INITIALS

ACHETEUR(S)/ BUYER(S)

VENDEUR/ VENDOR

DATE:

AVANT / FRONT

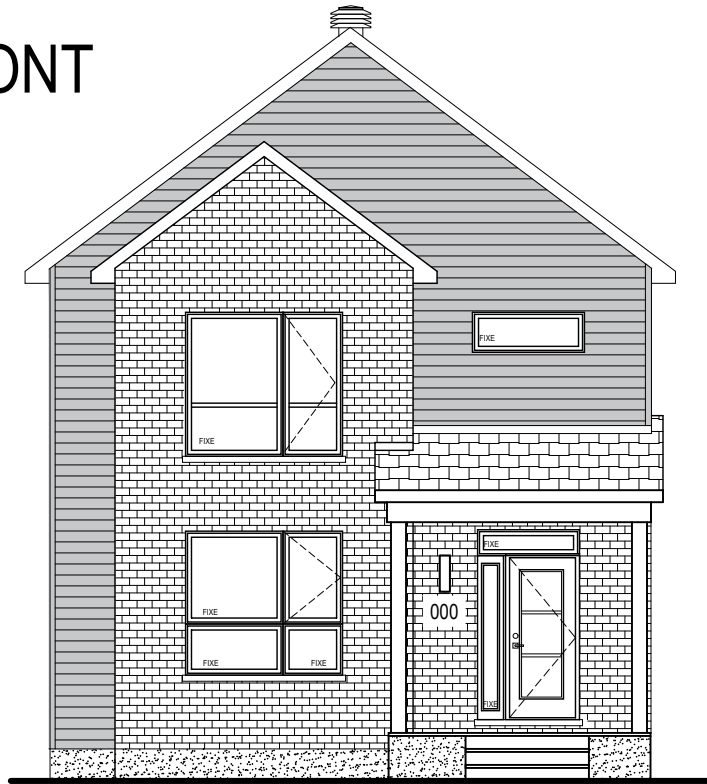

ARRIÈRE / REAR

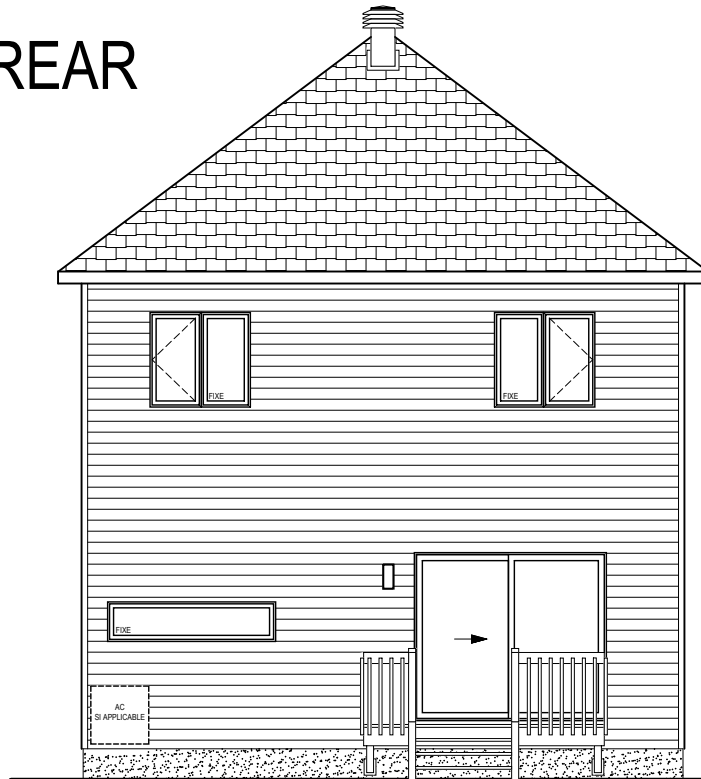

SUPERFICIE RDC GROUND FLOOR AREA: 811 PI.CA / SQ.FT

SUPERFICIE ÉTAGE / 1ST FLOOR AREA: 811 PI.CA / SQ.FT

SUPERFICIE TOTALE / TOTAL AREA: 1622PI.CA / SQ.FT

MODÈLE/MODEL: **NYX**
DESCRIPTION: UNIFAMILIALE / SINGLE HOME

CÔTÉ / SIDE: **N/A**

PLAN: **FAÇADES / FACADES**
DESCRIPTION: AVANT ET ARRIÈRE / FRONT AND BACK

OPTION: **-**



Landric Homes, 202-117, Cyrville RD, Ottawa, Ontario K1J 7S6
www.landrichomes.com / T.819-663-0003

NOTES GÉNÉRALES/GENERAL NOTES:

- Certains détails peuvent différer./Some details may vary.
- Les dimensions sont approximatives./Dimensions are approximate.
- L'emplacement de la fournaise, du chauffe-eau sans réservoir et du panneau électrique peuvent varier./The location of the furnace, the tankless water heater and the electrical panel may vary.
- Landric Homes se réserve le droit de modifier, supprimer et/ou remplacer certains éléments sans préavis./Landric Homes reserves the right to modify, eliminate and/or substitute specifications without prior notice.
- Si applicable, l'orientation du bois franc est installée de façon perpendiculaire aux poutrelles. / If applicable, the orientation of the hardwood is installed perpendicular to the joists.

230906

PROJET/ PROJECT: **WILLOW SPRINGS**

ADRESSE/ ADDRESS:

ÉCHELLE/SCALE: VEDEUR/VENDOR:

1/8" = 1'-0"

DATE: DESSINÉ PAR/DRAWN BY:

DES GARDE-CORPS AUX GALERIES AVANTS ET ARRIÈRES ET DES MARGELLES PEUVENT ÊTRE REQUIS. À DÉTERMINER AVEC LE NIVEAU RÉEL DU TERRAIN. LES ESCALIERS EN BOIS TRAITÉ À L'ARRIÈRE SERONT À DÉTERMINER SUR LE SITE. // RAILINGS AT FRONT AND BACK STOOPS WINDOW WELLS MAY BE REQUIRED. TO BE DETERMINED ON SITE ACCORDING TO FINISHED LAND LEVEL. TREATED WOOD STAIRS AT THE BACK WILL BE TO BE DETERMINED ON SITE.



BRIQUE / BRICK



VINYLE - DÉCLIN PRÉFINI HORIZONTAL / PREFINISHED HORIZONTAL SIDING



PAREMENT HORIZONTAL MÉTALLIQUE / METALLIC HORIZONTAL SIDING



CREPI



BARDEAUX D'ASPHALTE / ASPHALT SHINGLE

INITIALES/INITIALS

ACHETEUR(S)/BUYER(S)

VENDEUR/VENDOR

DATE:

GAUCHE / LEFT ÉTAGE E1 ET E2 SEULEMENT / E1 AND E2 FLOOR ONLY

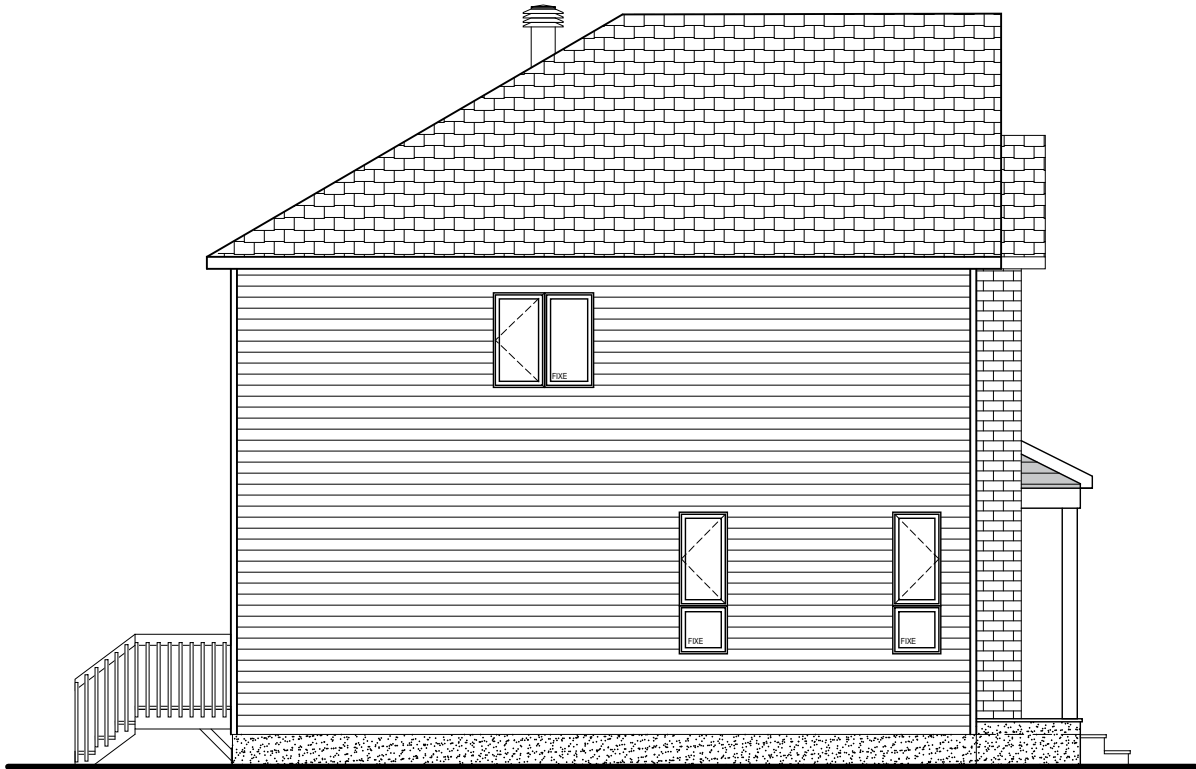

DROITE / RIGHT

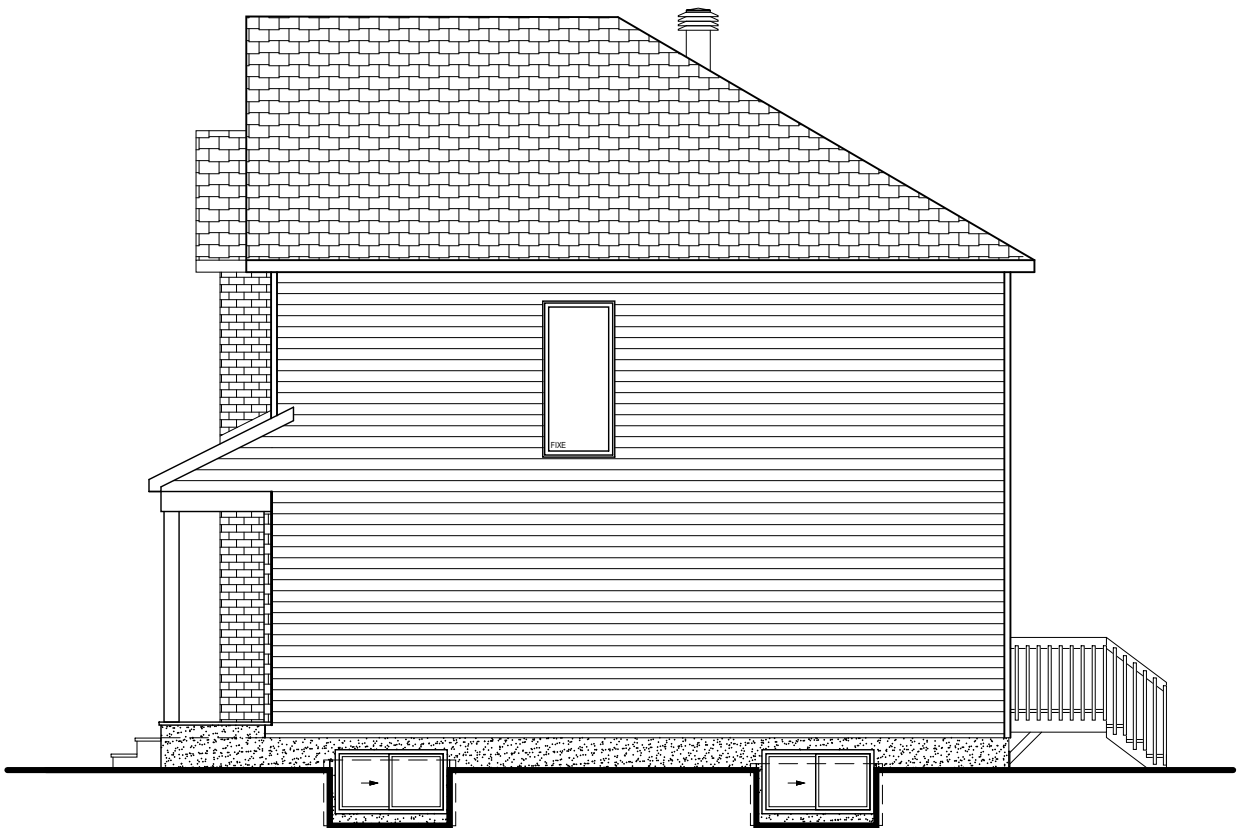

MODÈLE/MODEL: **NYX**
DESCRIPTION: UNIFAMILIALE / SINGLE HOME

CÔTÉ / SIDE: **N/A**

PLAN: **FAÇADES / FACADES**
DESCRIPTION: LATÉRALE GAUCHE / LATERAL LEFT

OPTION: **-**



Landric Homes, 202-117, Cyrville RD, Ottawa, Ontario K1J 7S6
www.landrichomes.com / T.819-663-0003

NOTES GÉNÉRALES/GENERAL NOTES:

- Certains détails peuvent différer./Some details may vary.
- Les dimensions sont approximatives./Dimensions are approximate.
- L'emplacement de la fournaise, du chauffe-eau sans réservoir et du panneau électrique peuvent varier./The location of the furnace, the tankless water heater and the electrical panel may vary.
- Landric Homes se réserve le droit de modifier, supprimer et/ou remplacer certains éléments sans préavis./Landric Homes reserves the right to modify, eliminate and/or substitute specifications without prior notice.
- Si applicable, l'orientation du bois franc est installée de façon perpendiculaire aux poutrelles. / If applicable, the orientation of the hardwood is installed perpendicular to the joists.

230906

PROJET/PROJECT: **WILLOW SPRINGS**

ADRESSE/ADDRESS:

ÉCHELLE/SCALE: VENDEUR/VENDOR:

1/8" = 1'-0"

DATE: DESSINÉ PAR/DRAWN BY:

DES GARDE-CORPS AUX GALERIES AVANTS ET ARRIÈRES ET DES MARGELLES PEUVENT ÊTRE REQUIS. À DÉTERMINER AVEC LE NIVEAU RÉEL DU TERRAIN. LES ESCALIERS EN BOIS TRAITÉ À L'ARRIÈRE SERONT À DÉTERMINER SUR LE SITE. // RAILINGS AT FRONT AND BACK STOOPS WINDOW WELLS MAY BE REQUIRED. TO BE DETERMINED ON SITE ACCORDING TO FINISHED LAND LEVEL. TREATED WOOD STAIRS AT THE BACK WILL BE TO BE DETERMINED ON SITE.



BRIQUE / BRICK



VINYLE - DÉCLIN PRÉFINI HORIZONTAL / PREFINISHED HORIZONTAL SIDING



PAREMENT HORIZONTAL MÉTALLIQUE / METALLIC HORIZONTAL SIDING



CREPI



BARDEAUX D'ASPHALTE / ASPHALT SHINGLE

INITIALES/INITIALS

ACHETEUR(S)/BUYER(S)

VENDEUR/VENDOR

DATE:

GAUCHE / LEFT ÉTAGE E3 ET E4 SEULEMENT / E3 AND E4 FLOOR ONLY

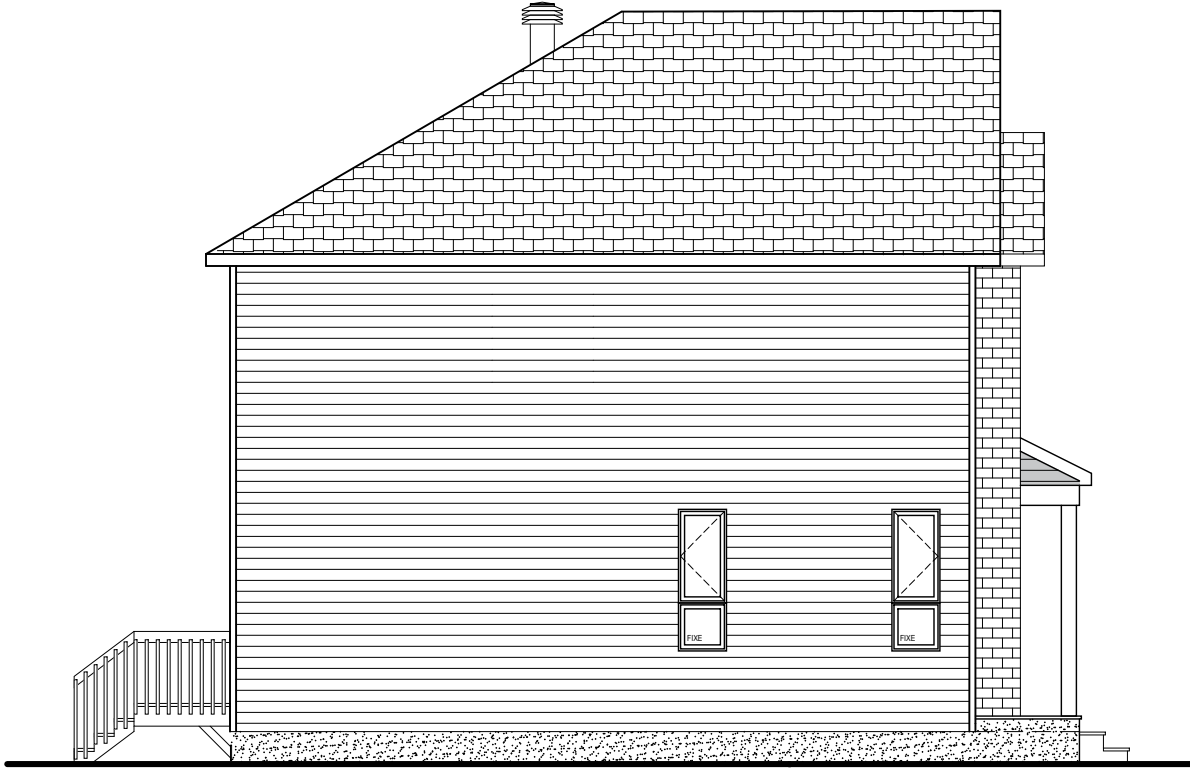

DROITE / RIGHT

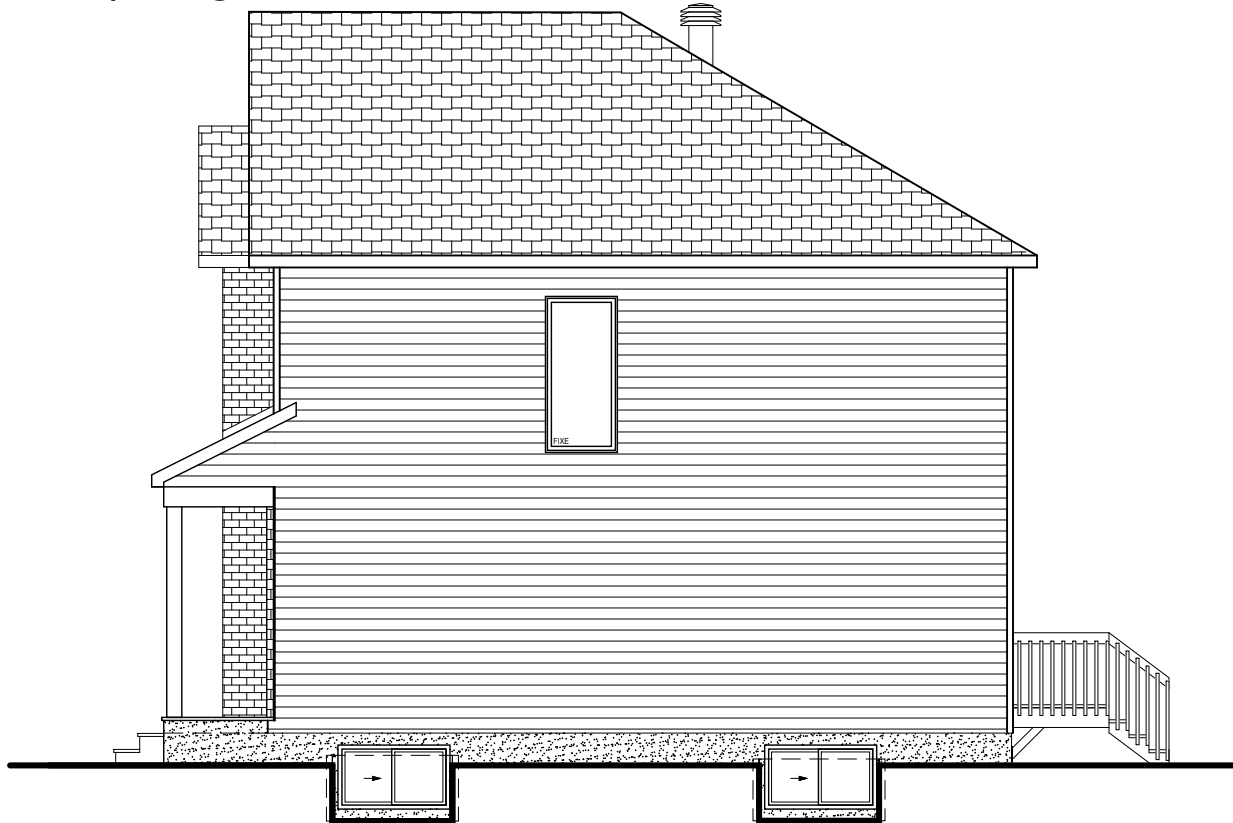

MODÈLE/MODEL: **NYX**
DESCRIPTION: UNIFAMILIALE / SINGLE HOME

CÔTÉ / SIDE: **N/A**

PLAN: **FAÇADES / FACADES**
DESCRIPTION: LATÉRALE GAUCHE / LATERAL LEFT

OPTION: **-**



Landric Homes, 202-117, Cyrville RD, Ottawa, Ontario K1J 7S6
www.landrichomes.com / T.819-663-0003

NOTES GÉNÉRALES/GENERAL NOTES:

- Certains détails peuvent différer./Some details may vary.
- Les dimensions sont approximatives./Dimensions are approximate.
- L'emplacement de la fournaise, du chauffe-eau sans réservoir et du panneau électrique peuvent varier./The location of the furnace, the tankless water heater and the electrical panel may vary.
- Landric Homes se réserve le droit de modifier, supprimer et/ou remplacer certains éléments sans préavis./Landric Homes reserves the right to modify, eliminate and/or substitute specifications without prior notice.
- Si applicable, l'orientation du bois franc est installée de façon perpendiculaire aux poutrelles. / If applicable, the orientation of the hardwood is installed perpendicular to the joists.

230906

PROJET/PROJECT: **WILLOW SPRINGS**

ADRESSE/ADDRESS:

ÉCHELLE/SCALE: VEDEUR/VENDOR:

1/8" = 1'-0"

DATE: DESSINÉ PAR/DRAWN BY:

DES GARDE-CORPS AUX GALERIES AVANTS ET ARRIÈRES ET DES MARGELLES PEUVENT ÊTRE REQUIS. À DÉTERMINER AVEC LE NIVEAU RÉEL DU TERRAIN. LES ESCALIERS EN BOIS TRAITÉ À L'ARRIÈRE SERONT À DÉTERMINER SUR LE SITE. // RAILINGS AT FRONT AND BACK STOOPS WINDOW WELLS MAY BE REQUIRED. TO BE DETERMINED ON SITE ACCORDING TO FINISHED LAND LEVEL. TREATED WOOD STAIRS AT THE BACK WILL BE TO BE DETERMINED ON SITE.



BRIQUE / BRICK



VINYLE - DÉCLIN PRÉFINI HORIZONTAL / PREFINISHED HORIZONTAL SIDING



PAREMENT HORIZONTAL MÉTALLIQUE / METALLIC HORIZONTAL SIDING



CREPI



BARDEAUX D'ASPHALTE / ASPHALT SHINGLE

INITIALES/INITIALS

ACHETEUR(S)/BUYER(S)

VENDEUR/VENDOR

DATE:

GAUCHE SUR RUE / LEFT ON STREET

ÉTAGE E1 ET E2 SEULEMENT / E1 AND E2 FLOOR ONLY

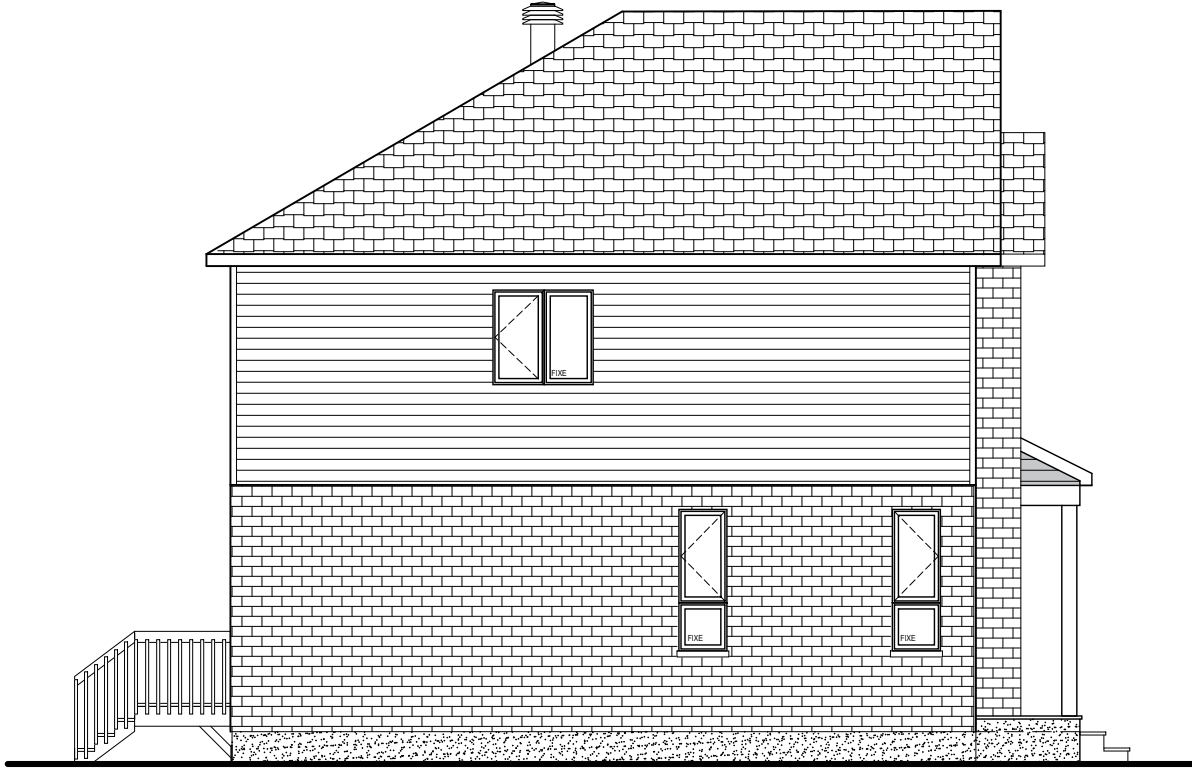

GAUCHE SUR RUE / LEFT ON STREET

ÉTAGE E3 ET E4 SEULEMENT / E3 AND E4 FLOOR ONLY

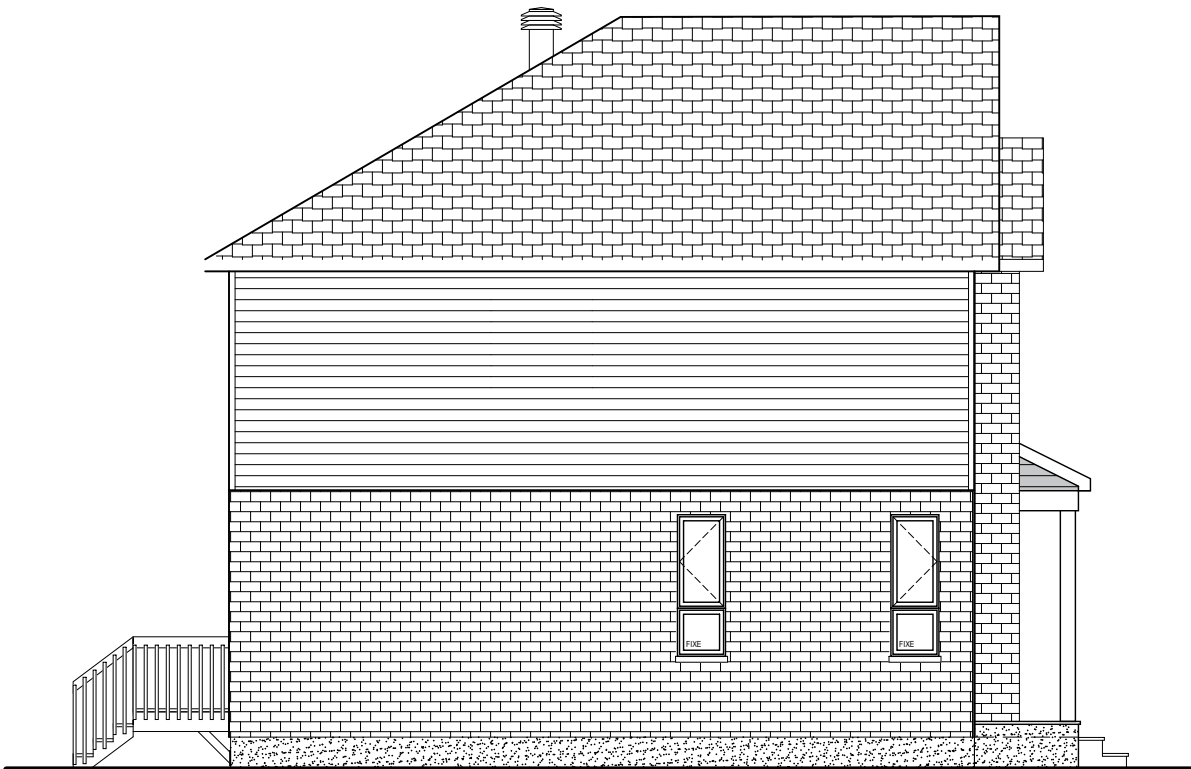

MODÈLE/MODEL: **NYX**
DESCRIPTION: UNIFAMILIALE / SINGLE HOME

CÔTÉ / SIDE: **N/A**

PLAN: **FAÇADE GAUCHE / LEFT FACADE**
DESCRIPTION: **BRIQUE / BRICK**

OPTION: **-**



Landric Homes, 202-117, Cyrville RD, Ottawa, Ontario K1J 7S6
www.landrichomes.com / T.819-663-0003

NOTES GÉNÉRALES/GENERAL NOTES:

- Certains détails peuvent différer./Some details may vary.
- Les dimensions sont approximatives./Dimensions are approximate.
- L'emplacement de la fournaise, du chauffe-eau sans réservoir et du panneau électrique peuvent varier./The location of the furnace, the tankless water heater and the electrical panel may vary.
- Landric Homes se réserve le droit de modifier, supprimer et/ou remplacer certains éléments sans préavis./Landric Homes reserves the right to modify, eliminate and/or substitute specifications without prior notice.
- Si applicable, l'orientation du bois franc est installée de façon perpendiculaire aux poutrelles. / If applicable, the orientation of the hardwood is installed perpendicular to the joists.

230906

PROJET/PROJECT: **WILLOW SPRINGS**





ADRESSE/ADDRESS:





ECHELLE/SCALE: VEDEUR/VENDOR:

1/8" = 1'-0"

DATE: DESSINÉ PAR/DRAWN BY:

LÉGENDE

-  CÉRAMIQUE / TILE
-  BOIS-FRANC / HARDWOOD
-  STRATIFIÉ / LAMINATE
-  TAPIS / CARPET
-  NON FINI / UNFINISHED

-  SORTIE DE CÂBLE ET TÉLÉPHONE / CABLE AND PHONE OUTLET
-  VENTILATEUR / FAN
-  ÉCLAIRAGE SUSPENDU / SUSPENDED LIGHTING
-  ÉCLAIRAGE ENCASTRÉ / RECESSED LIGHTING

- CESR** : CHAUFFE-EAU SANS RÉSERVOIR / TANKLESS WATER HEATER
- PE** : PANNEAU ÉLECTRIQUE / ELECTRICAL PANNEL
- EA** : ÉCHANGEUR D'AIR / AIR EXCHANGER
- F** : FOURNAISE / FURNACE
- RN** : CONDUIT POUR RADON / PIPE FOR RADON
- AC** : AIR CLIMATISÉ / AIR CONDITIONER
-  ENTRÉE DES SERVICES À L'AVANT / SERVICES ENTRY IN FRONT

| INITIALES/INITIALS | |
|------------------------|------------------|
| ACHETEUR(S) / BUYER(S) | VENDEUR / VENDOR |
| | |
| DATE: | |

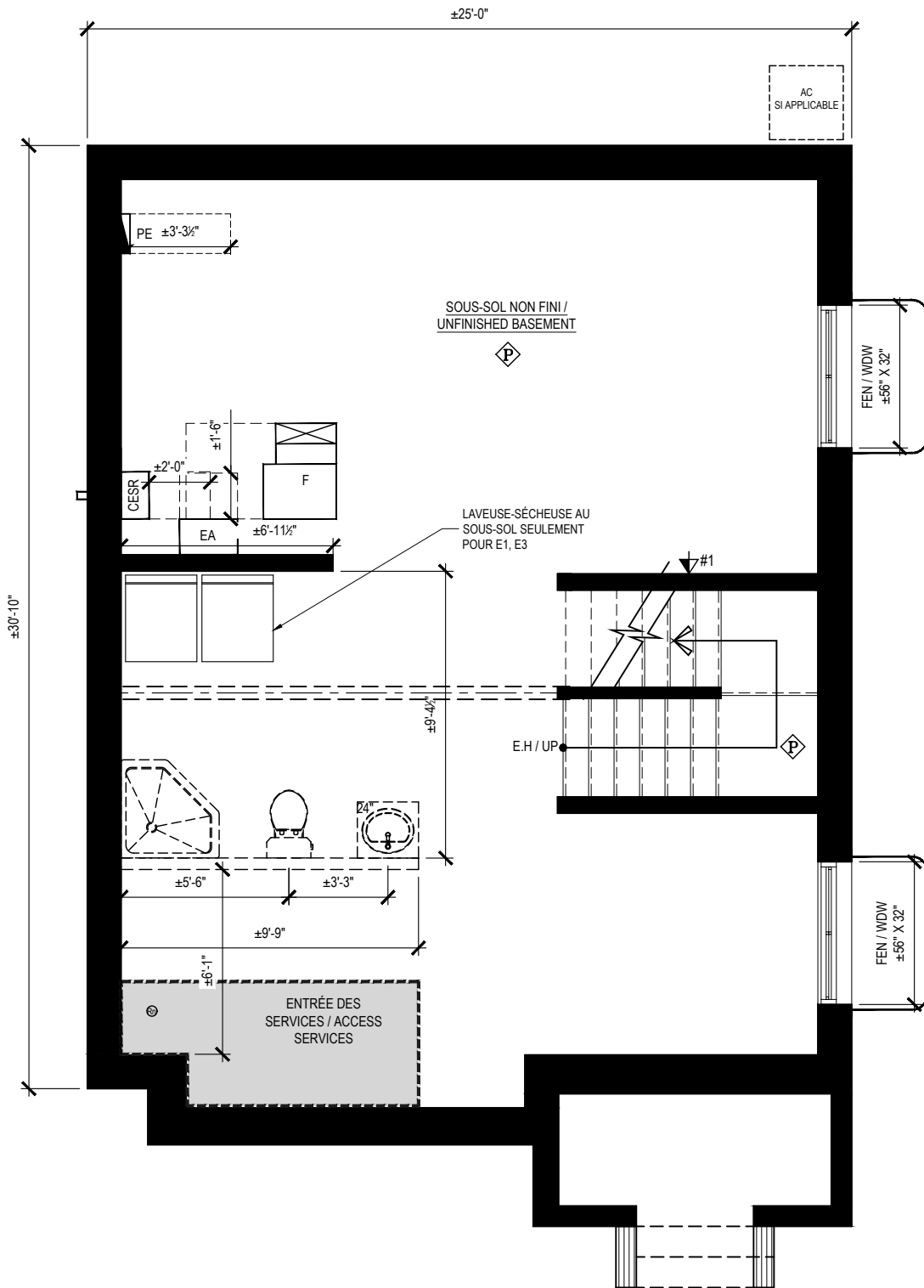

MODÈLE/MODEL: **NYX**
 DESCRIPTION: UNIFAMILIALE / SINGLE HOME

CÔTÉ / SIDE: **D/R**

PLAN: **SOUS-SOL / BASEMENT**
 DESCRIPTION: NON FINI/UNFINISHED

OPTION: **S1**



NOTES GÉNÉRALES/GENERAL NOTES:
 - Certains détails peuvent différer./Some details may vary.
 - Les dimensions sont approximatives./Dimensions are approximate.
 - L'emplacement de la fournaise, du chauffe-eau sans réservoir et du panneau électrique peuvent varier./The location of the furnace, the tankless water heater and the electrical panel may vary.
 - Landric Homes se réserve le droit de modifier, supprimer et/ou remplacer certains éléments sans préavis./Landric Homes reserves the right to modify, eliminate and/or substitute specifications without prior notice.
 - Si applicable, l'orientation du bois franc est installée de façon perpendiculaire aux poutrelles. / If applicable, the orientation of the hardwood is installed perpendicular to the joists.
230906

| | |
|---------------------------------------|-----------------------|
| PROJET/PROJECT: WILLOW SPRINGS | |
| ADRESSE/ADDRESS: | |
| ECHELLE/SCALE: 3/16" = 1'-0" | VENDEUR/VENDOR: |
| DATE: | DESSINÉ PAR/DRAWN BY: |

LÉGENDE

- ◻ CÉRAMIQUE / TILE
- ◻ BOIS-FRANC / HARDWOOD
- ◻ STRATIFIÉ / LAMINATE
- ◻ TAPIS / CARPET
- ◻ NON FINI / UNFINISHED

- ▼ SORTIE DE CÂBLE ET TÉLÉPHONE / CABLE AND PHONE OUTLET
- ◻ VENTILATEUR / FAN
- ⊕ ÉCLAIRAGE SUSPENDU / SUSPENDED LIGHTING
- ⊗ ÉCLAIRAGE ENCASTRÉ / RECESSED LIGHTING

- ◻ CESR : CHAUFFE-EAU SANS RÉSERVOIR / TANKLESS WATER HEATER
- ◻ PE: PANNEAU ÉLECTRIQUE / ELECTRICAL PANNEL
- ◻ EA: ÉCHANGEUR D'AIR / AIR EXCHANGER
- ◻ F: FOURNAISE / FURNACE
- ◻ RN: CONDUIT POUR RADON / PIPE FOR RADON
- ◻ AC: AIR CLIMATISÉ / AIR CONDITIONER
- ◻ ENTRÉE DES SERVICES À L'AVANT / SERVICES ENTRY IN FRONT

| INITIALES/INITIALS | |
|------------------------|------------------|
| ACHETEUR(S) / BUYER(S) | VENDEUR / VENDOR |
| DATE: | |

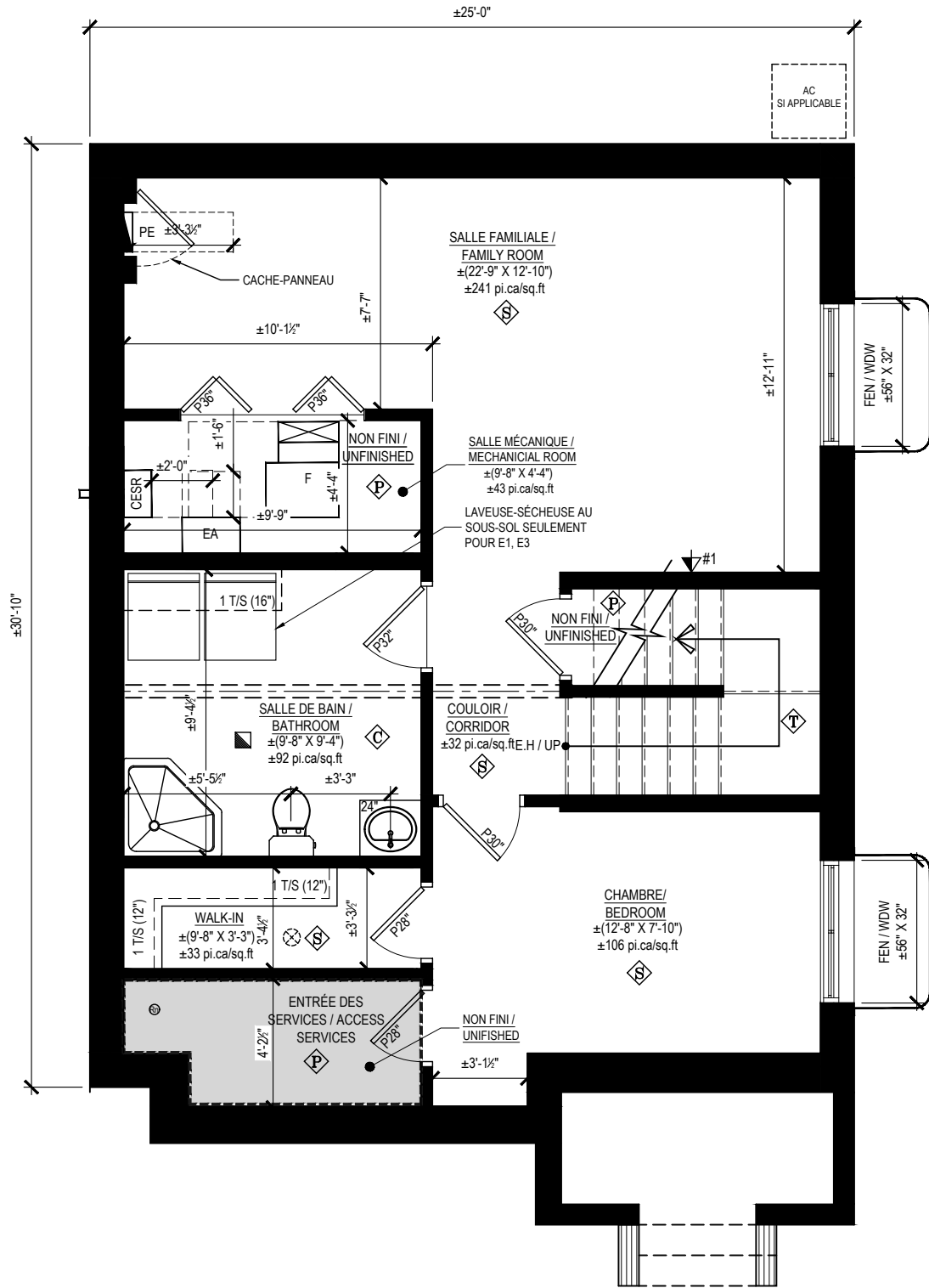

| | | | |
|---|-------------------------|---|-------------------|
| MODÈLE/MODEL: NYX DESCRIPTION: UNIFAMILIALE / SINGLE HOME | CÔTÉ / SIDE: D/R | PLAN: SOUS-SOL / BASEMENT DESCRIPTION: FINI STANDARD FINISHED | OPTION: S2 |
|---|-------------------------|---|-------------------|

Landric Homes, 202-117, Cyrville RD, Ottawa, Ontario K1J 7S6
www.landrichomes.com / T.819-663-0003

NOTES GÉNÉRALES/GENERAL NOTES:

- Certains détails peuvent différer./Some details may vary.
- Les dimensions sont approximatives./Dimensions are approximate.
- L'emplacement de la fournaise, du chauffe-eau sans réservoir et du panneau électrique peuvent varier./The location of the furnace, the tankless water heater and the electrical panel may vary.
- Landric Homes se réserve le droit de modifier, supprimer et/ou remplacer certains éléments sans préavis./Landric Homes reserves the right to modify, eliminate and/or substitute specifications without prior notice.
- Si applicable, l'orientation du bois franc est installée de façon perpendiculaire aux poutrelles. / If applicable, the orientation of the hardwood is installed perpendicular to the joists.

230906

| | |
|--|-----------------------|
| PROJET/ PROJECT: WILLOW SPRINGS | |
| ADRESSE/ ADDRESS: | |
| ECHELLE/SCALE: 3/16" = 1'-0" | VENDEUR/VENDOR: |
| DATE: | DESSINÉ PAR/DRAWN BY: |

LÉGENDE

- ◊ CÉRAMIQUE / TILE
- ◊ BOIS-FRANC / HARDWOOD
- ◊ STRATIFIÉ / LAMINATE
- ◊ TAPIS / CARPET
- ◊ NON FINI / UNFINISHED

- ▼ SORTIE DE CÂBLE ET TÉLÉPHONE / CABLE AND PHONE OUTLET
- ◊ ÉCLAIRAGE SUSPENDU / SUSPENDED LIGHTING
- ◊ ÉCLAIRAGE ENCASTRÉ / RECESSED LIGHTING
- VENTILATEUR / FAN

| INITIALES/INITIALS | |
|------------------------|------------------|
| ACHETEUR(S) / BUYER(S) | VENDEUR / VENDOR |
| | |
| DATE: | |

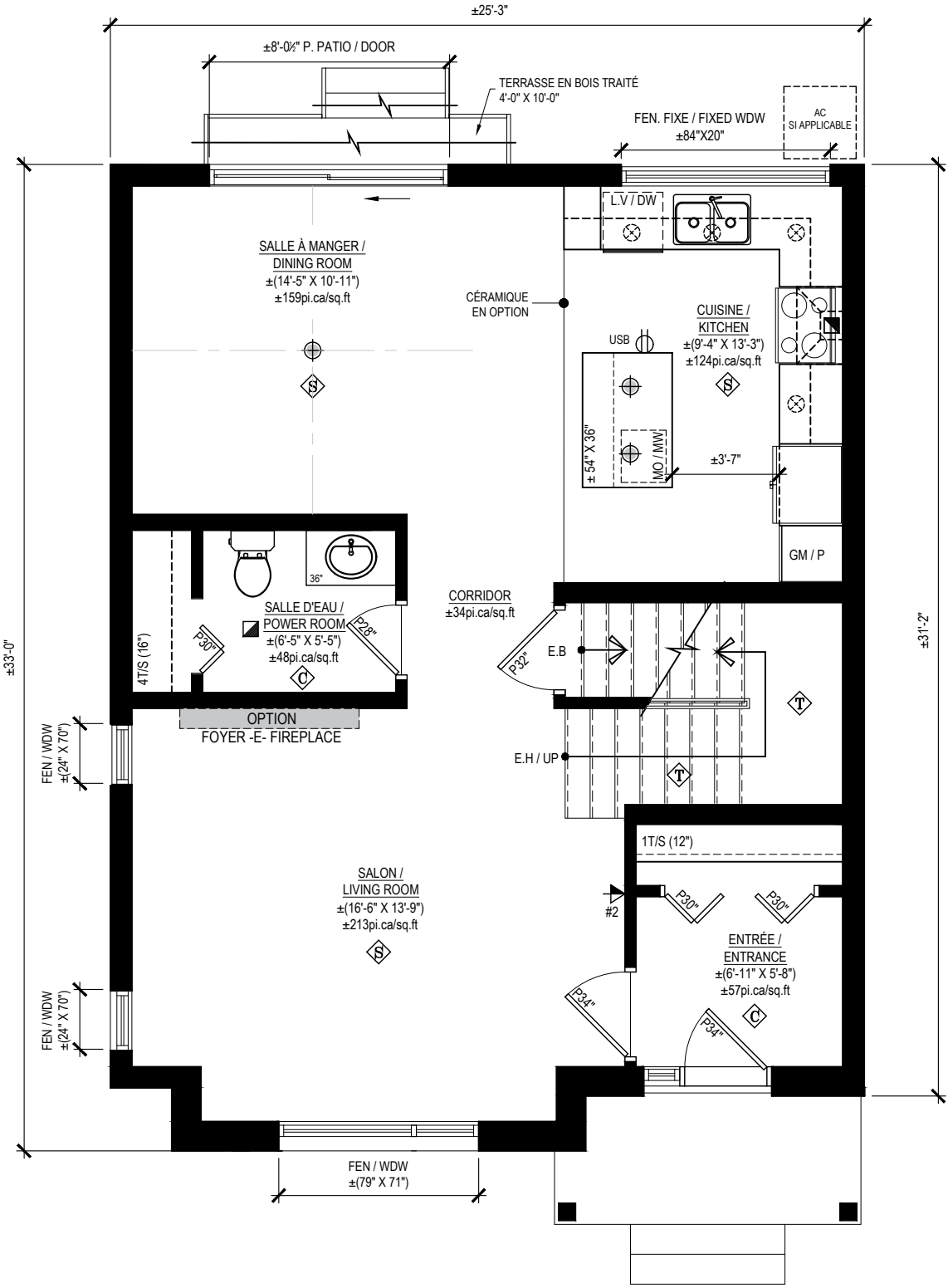

MODÈLE/MODEL: **NYX**
 DESCRIPTION: UNIFAMILIALE / SINGLE HOME

CÔTÉ / SIDE: **D/R**

PLAN: **REZ-DE-CHAUSSÉE / GROUND FLOOR**
 DESCRIPTION: CUISINE STANDARD / STANDARD KITCHEN

OPTION: **R1**



NOTES GÉNÉRALES/GENERAL NOTES:
 - Certains détails peuvent différer./Some details may vary.
 - Les dimensions sont approximatives./Dimensions are approximate.
 - L'emplacement de la fournaise, du chauffe-eau sans réservoir et du panneau électrique peuvent varier./The location of the furnace, the tankless water heater and the electrical panel may vary.
 - Landric Homes se réserve le droit de modifier, supprimer et/ou remplacer certains éléments sans préavis./Landric Homes reserves the right to modify, eliminate and/or substitute specifications without prior notice.
 - Si applicable, l'orientation du bois franc est installée de façon perpendiculaire aux poutrelles. / If applicable, the orientation of the hardwood is installed perpendicular to the joists.
230906

PROJET/ PROJECT: **WILLOW SPRINGS**
 ADRESSE/ ADDRESS:
 ECHELLE/SCALE: **3/16" = 1'- 0"**
 DATE: VENDEUR/VENDOR:
 DESSINÉ PAR/DRAWN BY:

LÉGENDE

◊ CÉRAMIQUE / TILE

⊠ BOIS-FRANC / HARDWOOD

⊞ STRATIFIÉ / LAMINATE

⊞ TAPIS / CARPET

◊ NON FINI / UNFINISHED

▼ SORTIE DE CÂBLE
ET TÉLÉPHONE
/ CABLE AND PHONE
OUTLET

◻ VENTILATEUR / FAN

⊕ ÉCLAIRAGE SUSPENDU
/ SUSPENDE LIGHTING

⊗ ÉCLAIRAGE ENCASTRÉ
/ RECESSED LIGHTING

INITIALES/INITIALS

ACHETEUR(S)/
BUYER(S)

VENDEUR/
VENDOR

DATE:

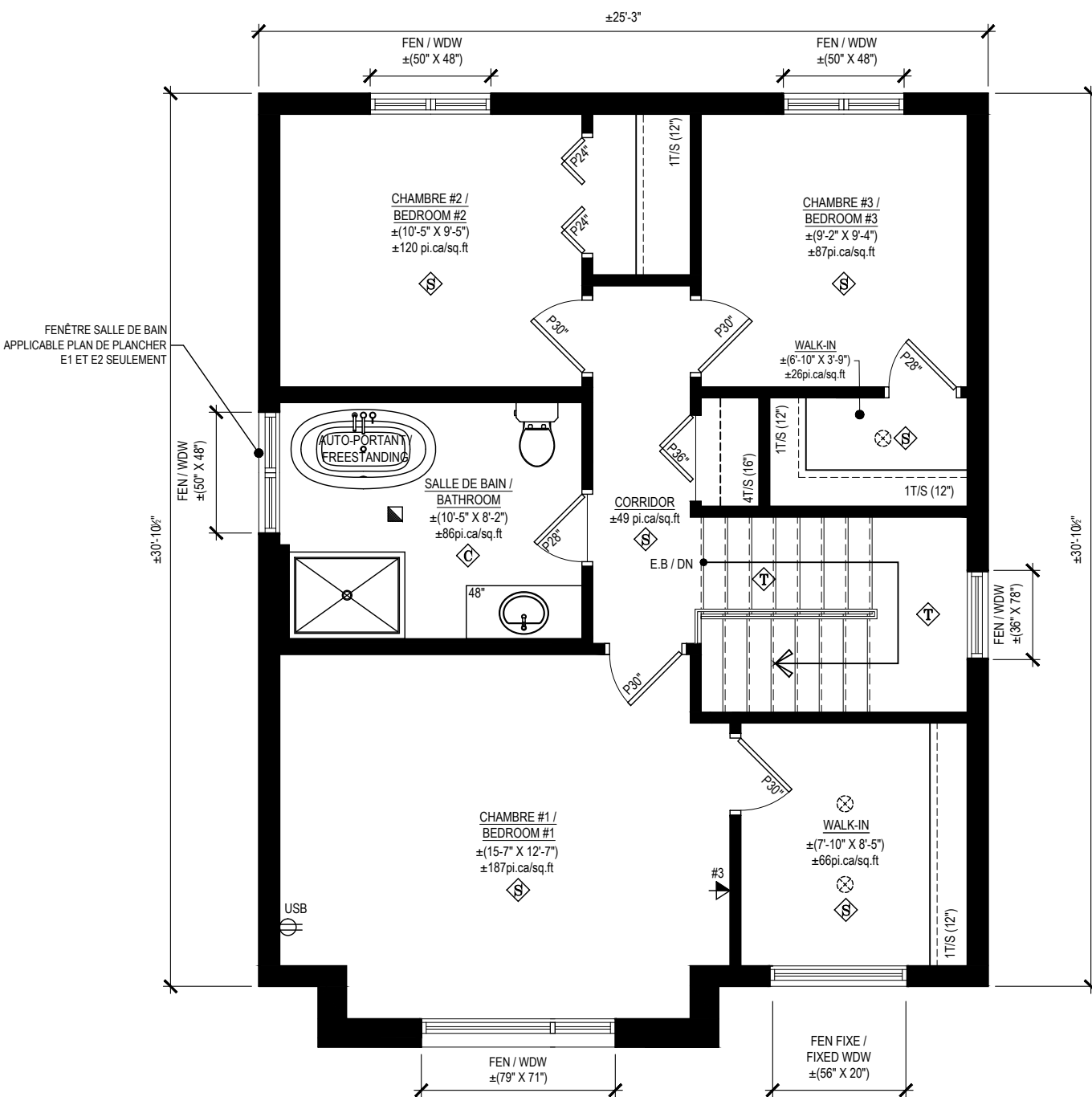

| | | | |
|---|-------------------------|--|-------------------|
| MODÈLE/MODEL: NYX DESCRIPTION: UNIFAMILIALE / SINGLE HOME | CÔTÉ / SIDE: D/R | PLAN: ÉTAGE / 1ST FLOOR DESCRIPTION: 3CAC-1SDB / 3BDR-1BTR | OPTION: E1 |
|---|-------------------------|--|-------------------|

LANDRIC HOMES
Landric Homes, 202-117, Cyrville RD, Ottawa, Ontario K1J 7S6
www.landrichomes.com / T.819-663-0003

NOTES GÉNÉRALES/GENERAL NOTES:
 - Certains détails peuvent différer./Some details may vary.
 - Les dimensions sont approximatives./Dimensions are approximate.
 - L'emplacement de la fournaise, du chauffe-eau sans réservoir et du panneau électrique peuvent varier./The location of the furnace, the tankless water heater and the electrical panel may vary.
 - Landric Homes se réserve le droit de modifier, supprimer et/ou remplacer certains éléments sans préavis./Landric Homes reserves the right to modify, eliminate and/or substitute specifications without prior notice.
 - Si applicable, l'orientation du bois franc est installée de façon perpendiculaire aux poutrelles. / If applicable, the orientation of the hardwood is installed perpendicular to the joists.
230906

| | |
|--|-----------------------|
| PROJET/ PROJECT: WILLOW SPRINGS | |
| ADRESSE/ ADDRESS: | |
| ECHELLE/SCALE: 3/16" = 1'- 0" | VENDEUR/VENDOR: |
| DATE: | DÉSSINÉ PAR/DRAWN BY: |

LÉGENDE

- | | | |
|-------------------------|---|---|
| ◊ CÉRAMIQUE / TILE | ▼ SORTIE DE CÂBLE ET TÉLÉPHONE / CABLE AND PHONE OUTLET | ⊕ ÉCLAIRAGE SUSPENDU / SUSPENDED LIGHTING |
| ◊ BOIS-FRANC / HARDWOOD | ▣ VENTILATEUR / FAN | ⊗ ÉCLAIRAGE ENCASTRÉ / RECESSED LIGHTING |
| ◊ STRATIFIÉ / LAMINATE | | |
| ◊ TAPIS / CARPET | | |
| ◊ NON FINI / UNFINISHED | | |

| INITIALES/INITIALS | |
|------------------------|------------------|
| ACHETEUR(S) / BUYER(S) | VENDEUR / VENDOR |
| | |
| DATE: | |

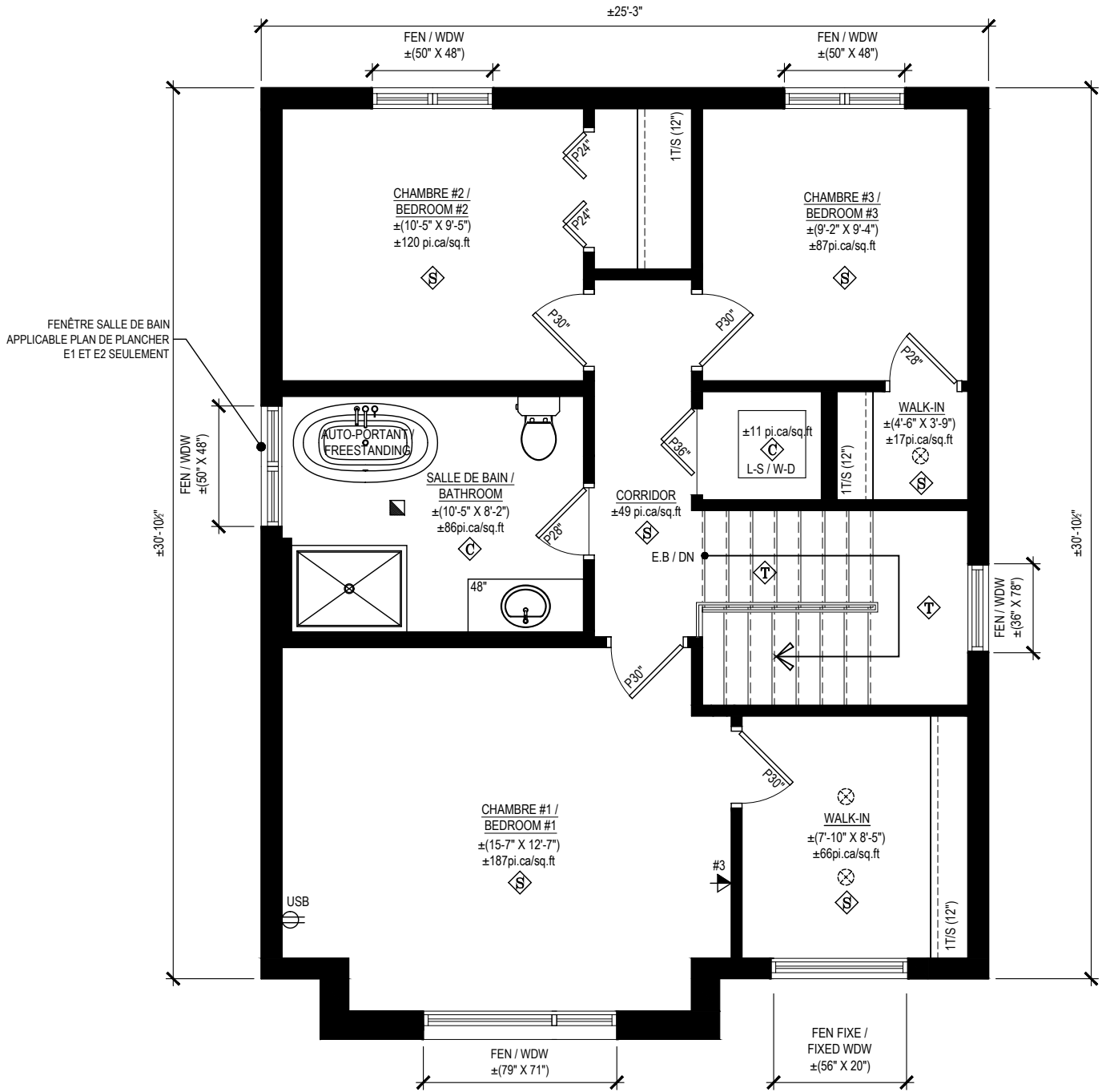

| | | | |
|---|-------------------------|--|-------------------|
| MODÈLE/MODEL: NYX | CÔTÉ / SIDE: D/R | PLAN: ÉTAGE / 1ST FLOOR | OPTION: E2 |
| DESCRIPTION: UNIFAMILIALE / SINGLE HOME | | DESCRIPTION: 3CAC-1SDB-LS / 3BDR-1BTR-WD | |



NOTES GÉNÉRALES/GENERAL NOTES:

- Certains détails peuvent différer./Some details may vary.
- Les dimensions sont approximatives./Dimensions are approximate.
- L'emplacement de la fournaise, du chauffe-eau sans réservoir et du panneau électrique peuvent varier./The location of the furnace, the tankless water heater and the electrical panel may vary.
- Landric Homes se réserve le droit de modifier, supprimer et/ou remplacer certains éléments sans préavis./Landric Homes reserves the right to modify, eliminate and/or substitute specifications without prior notice.
- Si applicable, l'orientation du bois franc est installée de façon perpendiculaire aux poutrelles. / If applicable, the orientation of the hardwood is installed perpendicular to the joists.

230906

| | |
|---------------------------------------|-----------------------|
| PROJET/PROJECT: WILLOW SPRINGS | |
| ADRESSE/ADDRESS: | |
| ECHELLE/SCALE: 3/16" = 1'-0" | VENDEUR/VENDOR: |
| DATE: | DESSINÉ PAR/DRAWN BY: |

LÉGENDE

- ◊ CÉRAMIQUE / TILE
- ◊ BOIS-FRANC / HARDWOOD
- ◊ STRATIFIÉ / LAMINATE
- ◊ TAPIS / CARPET
- ◊ NON FINI / UNFINISHED

- ▼ SORTIE DE CÂBLE ET TÉLÉPHONE / CABLE AND PHONE OUTLET
- VENTILATEUR / FAN

- ⊕ ÉCLAIRAGE SUSPENDU / SUSPENDED LIGHTING
- ⊗ ÉCLAIRAGE ENCASTRÉ / RECESSED LIGHTING

| INITIALES/INITIALS | |
|------------------------|------------------|
| ACHETEUR(S) / BUYER(S) | VENDEUR / VENDOR |
| | |
| DATE: | |

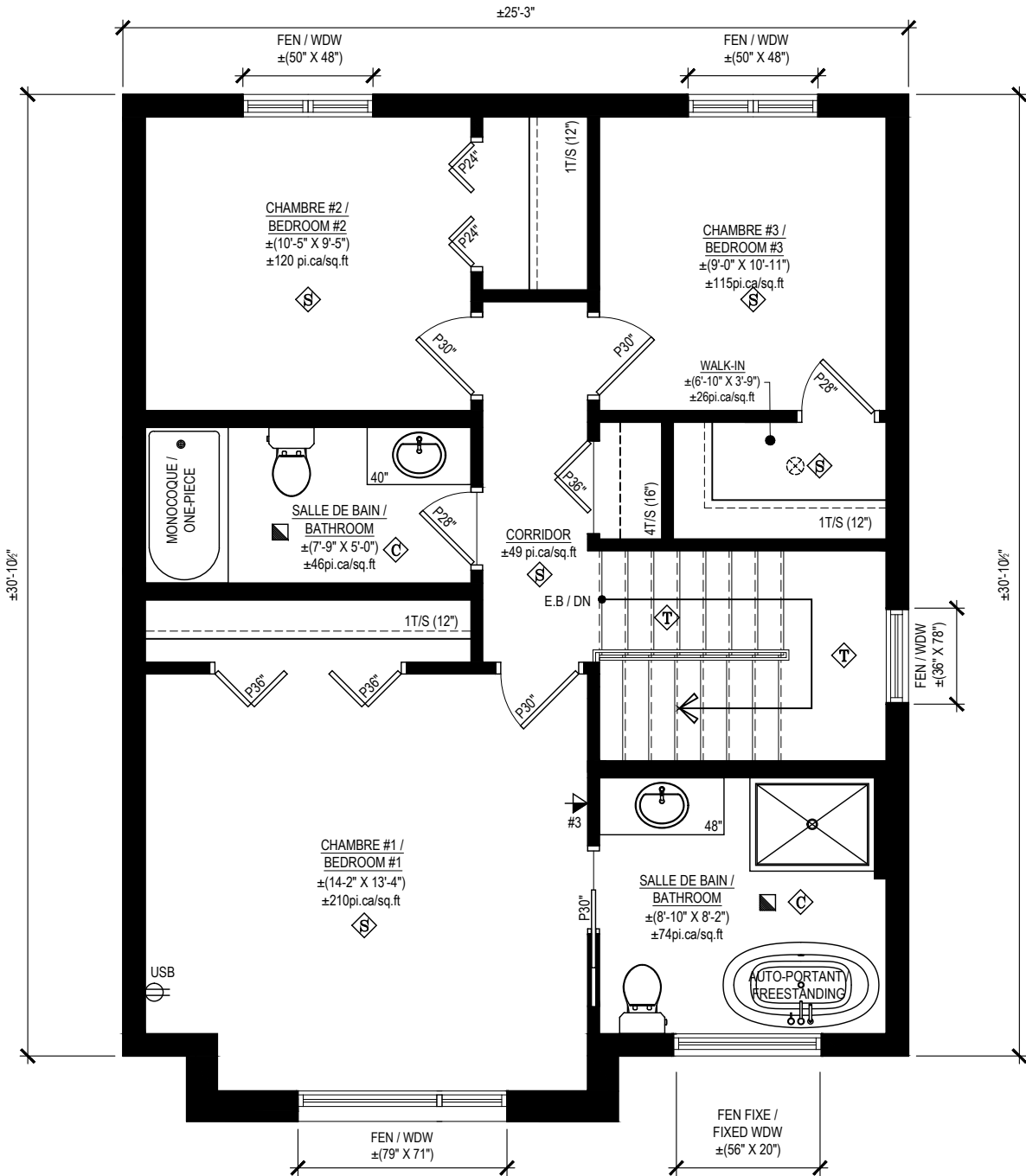

MODÈLE/MODEL: **NYX**
 DESCRIPTION: UNIFAMILIALE / SINGLE HOME

CÔTÉ / SIDE: **D/R**

PLAN: **ÉTAGE / 1ST FLOOR**
 DESCRIPTION: 3CAC-2SDB / 3BDR-2BTR

OPTION: **E3**



NOTES GÉNÉRALES/GENERAL NOTES:
 - Certains détails peuvent différer./Some details may vary.
 - Les dimensions sont approximatives./Dimensions are approximate.
 - L'emplacement de la fournaise, du chauffe-eau sans réservoir et du panneau électrique peuvent varier./The location of the furnace, the tankless water heater and the electrical panel may vary.
 - Landric Homes se réserve le droit de modifier, supprimer et/ou remplacer certains éléments sans préavis./Landric Homes reserves the right to modify, eliminate and/or substitute specifications without prior notice.
 - Si applicable, l'orientation du bois franc est installée de façon perpendiculaire aux poutrelles. / If applicable, the orientation of the hardwood is installed perpendicular to the joists.
230906

| | |
|---------------------------------------|-----------------------|
| PROJET/PROJECT: WILLOW SPRINGS | |
| ADRESSE/ADDRESS: | |
| ECHELLE/SCALE: 3/16" = 1'-0" | VENDEUR/VENDOR: |
| DATE: | DESSINÉ PAR/DRAWN BY: |

LÉGENDE

- | | | |
|-------------------------|---|---|
| ◊ CÉRAMIQUE / TILE | ▼ SORTIE DE CÂBLE ET TÉLÉPHONE / CABLE AND PHONE OUTLET | ⊕ ÉCLAIRAGE SUSPENDU / SUSPENDED LIGHTING |
| ◊ BOIS-FRANC / HARDWOOD | ■ VENTILATEUR / FAN | ⊗ ÉCLAIRAGE ENCASTRÉ / RECESSED LIGHTING |
| ◊ STRATIFIÉ / LAMINATE | | |
| ◊ TAPIS / CARPET | | |
| ◊ NON FINI / UNFINISHED | | |

| INITIALES/INITIALS | |
|------------------------|------------------|
| ACHETEUR(S) / BUYER(S) | VENDEUR / VENDOR |
| | |
| DATE: | |

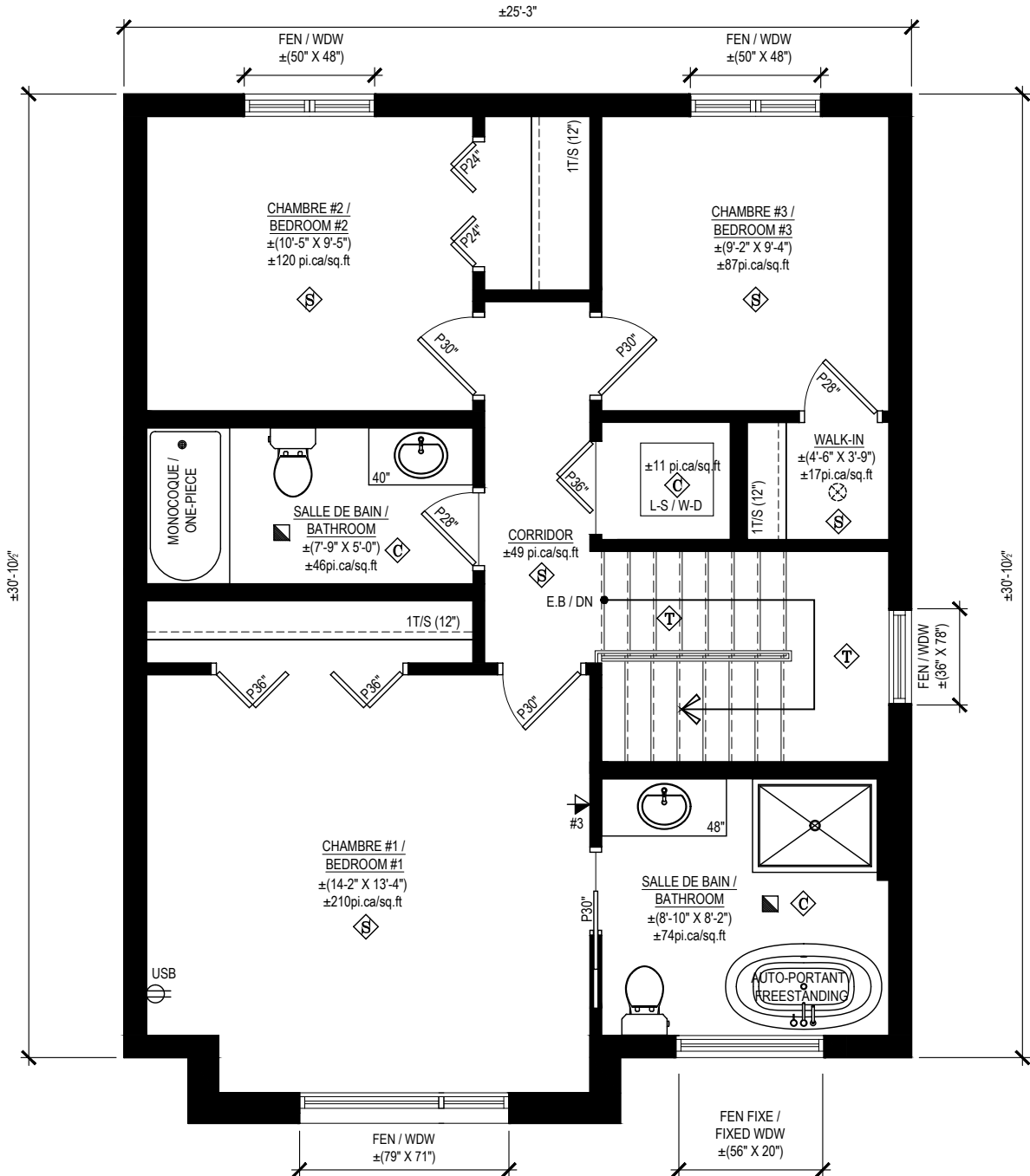

MODÈLE/MODEL: **NYX**
 UNIFAMILIALE / SINGLE HOME

CÔTÉ / SIDE: **D/R**

PLAN: **ÉTAGE / 1ST FLOOR**
 3CAC-2SDB-LS / 3BDR-2BTR-WD

OPTION: **E4**



Landric Homes, 202-117, Cyrville RD, Ottawa, Ontario K1J 7S6
 www.landrichomes.com / T.819-663-0003

NOTES GÉNÉRALES/GENERAL NOTES:

- Certains détails peuvent différer./Some details may vary.
- Les dimensions sont approximatives./Dimensions are approximate.
- L'emplacement de la fournaise, du chauffe-eau sans réservoir et du panneau électrique peuvent varier./The location of the furnace, the tankless water heater and the electrical panel may vary.
- Landric Homes se réserve le droit de modifier, supprimer et/ou remplacer certains éléments sans préavis./Landric Homes reserves the right to modify, eliminate and/or substitute specifications without prior notice.
- Si applicable, l'orientation du bois franc est installée de façon perpendiculaire aux poutrelles. / If applicable, the orientation of the hardwood is installed perpendicular to the joists.

230906

PROJET/PROJECT: **WILLOW SPRINGS**

ADRESSE/ADDRESS:

ECHELLE/SCALE: **3/16" = 1'-0"**

DATE: DESSINÉ PAR/DRAWN BY: