

DES GARDE-CORPS AUX GALERIES AVANTS ET ARRIÈRES ET DES MARGELLES PEUVENT ÊTRE REQUIS. À DÉTERMINER AVEC LE NIVEAU RÉEL DU TERRAIN. LES ESCALIER EN BOIS TRAITÉ À L'ARRIÈRE SERONT À DÉTERMINER SUR LE SITE. // RAILINGS AT FRONT AND BACK STOOPS WINDIW WELLS MAY BE REQUIRED. TO BE DETERMINED ON SITE ACCORDING TO FINISHED LAND LEVEL. TREATED WOOD STAIRS AT THE BACK WILL BE TO BE DETERMINED ON SITE.



BRIQUE / BRICK



VINYLE - DÉCLIN PRÉFINI HORIZONTAL / PREFINISHED HORIZONTAL SIDING



PAREMENT HORIZONTAL MÉTALLIQUE / METALLIC HORIZONTAL SIDING



CREPI



BARDEAUX D'ASPHALTE / ASPHALT SHINGLE

INITIALES/INITIALS

ACHETEUR(S) / BUYER(S)

VENDEUR / VENDOR

DATE:

AVANT / FRONT



ARRIÈRE / REAR



SUPERFICIE RDC GROUND FLOOR AREA: 746 PI.CA / SQ.FT

SUPERFICIE ÉTAGE / 1ST FLOOR AREA: 746 PI.CA / SQ.FT

SUPERFICIE TOTALE / TOTAL AREA: 1 492 PI.CA / SQ.FT

MODÈLE/MODEL: **ARLO**
DESCRIPTION: SEMI-DÉTACHÉ / SEMI-DETACHED

CÔTÉ / SIDE: **N/A**

PLAN: **FAÇADE / FACADE**
DESCRIPTION: AVANT / FRONT

OPTION: **-**



Landric Homes, 202-117, Cyrville RD, Ottawa, Ontario K1J 7S6
www.landrichomes.com / T.819-663-0003

NOTES GÉNÉRALES/GENERAL NOTES:

- Certains détails peuvent différer./Some details may vary.
- Les dimensions sont approximatives./Dimensions are approximate.
- L'emplacement de la fournaise, du chauffe-eau sans réservoir et du panneau électrique peuvent varier./The location of the furnace, the tankless water heater and the electrical panel may vary.
- Landric Homes se réserve le droit de modifier, supprimer et/ou remplacer certains éléments sans préavis./Landric Homes reserves the right to modify, eliminate and/or substitute specifications without prior notice.
- Si applicable, l'orientation du bois franc est installée de façon perpendiculaire aux poutrelles. // If applicable, the orientation of the hardwood is installed perpendicular to the joists.

230703

PROJET/PROJECT: **WILLOW SPRINGS**

ADRESSE/ADDRESS:

ECHELLE/SCALE: 1/8" = 1'-0"

DATE:

VENDEUR/VENDOR:

DESSINÉ PAR/DRAWN BY:

DES GARDE-CORPS AUX GALERIES AVANTS ET ARRIÈRES ET DES MARGELLES PEUVENT ÊTRE REQUIS. À DÉTERMINER AVEC LE NIVEAU RÉEL DU TERRAIN. LES ESCALIER EN BOIS TRAITÉ À L'ARRIÈRE SERONT À DÉTERMINER SUR LE SITE. // RAILINGS AT FRONT AND BACK STOOPS WINDOW WELLS MAY BE REQUIRED. TO BE DETERMINED ON SITE ACCORDING TO FINISHED LAND LEVEL. TREATED WOOD STAIRS AT THE BACK WILL BE TO BE DETERMINED ON SITE.



BRIQUE / BRICK



VINYLE - DÉCLIN PRÉFINI HORIZONTAL / PREFINISHED HORIZONTAL SIDING



PAREMENT HORIZONTAL MÉTALLIQUE / METALLIC HORIZONTAL SIDING



CREPI



BARDEAUX D'ASPHALTE / ASPHALT SHINGLE

INITIALES/INITIALS	
ACHETEUR(S)/BUYER(S)	VENDEUR/VENDOR
DATE:	

STANDARD / STANDARD

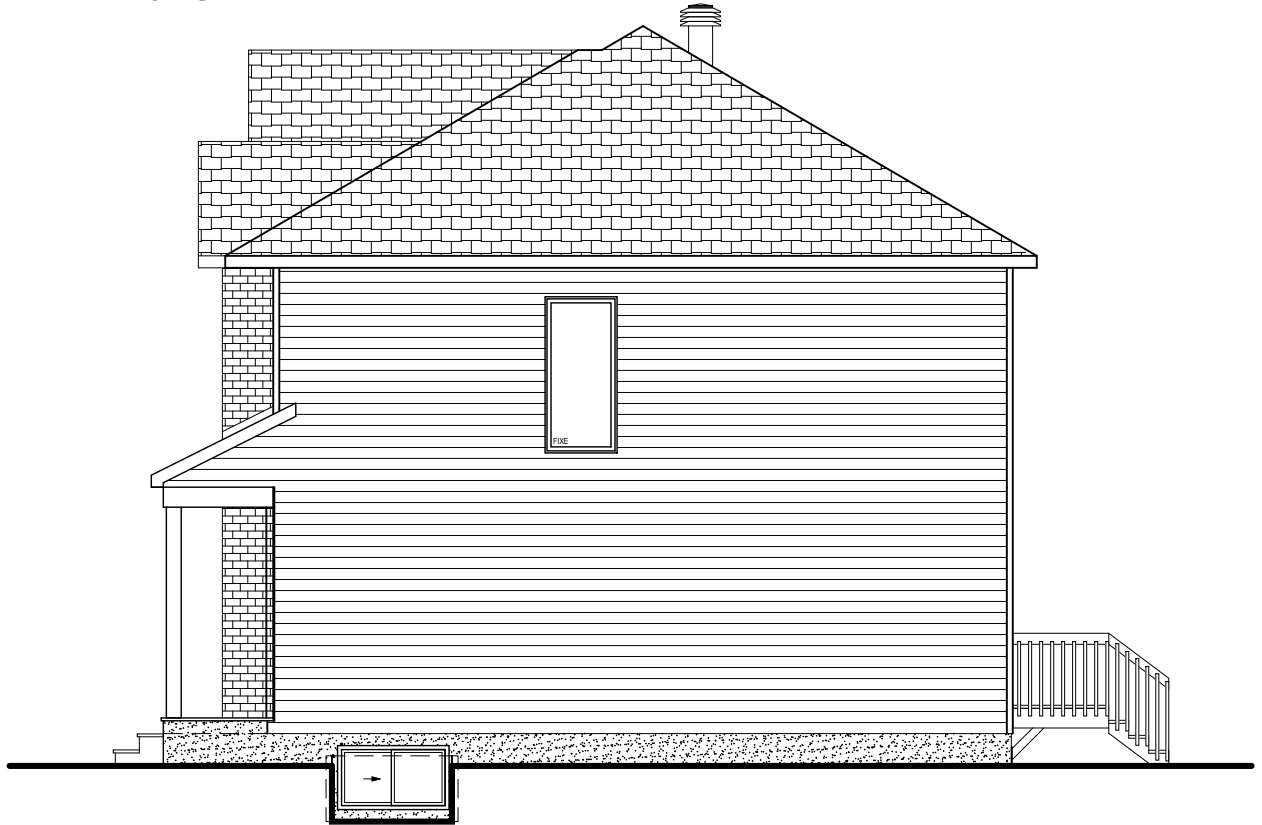

D

SUR RUE & PASSAGE / ON STREET & CROSSING

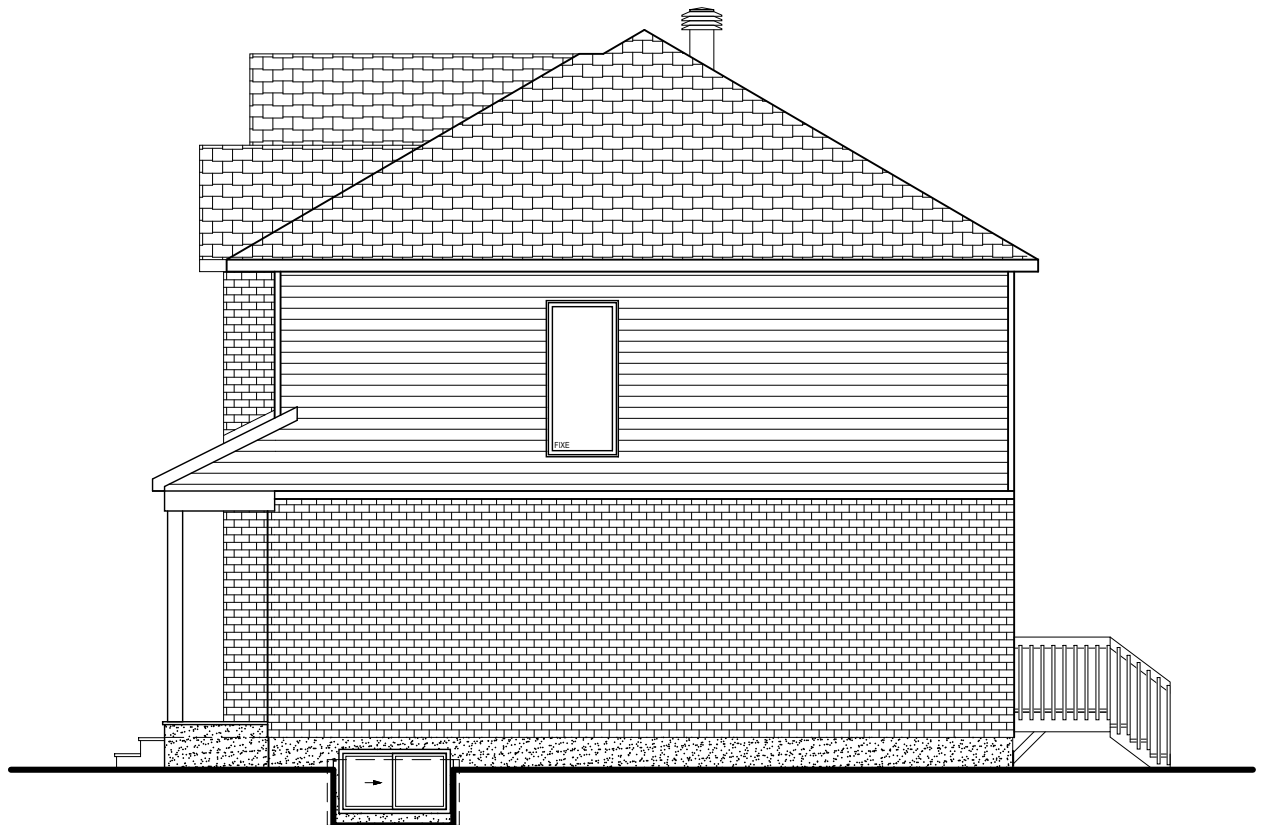

D

MODÈLE/MODEL: **ARLO**
DESCRIPTION: SEMI-DÉTACHÉ / SEMI-DETACHED

CÔTÉ / SIDE: **N/A**

PLAN: **FAÇADES / FACADES**
DESCRIPTION: LATÉRALE DROITE / LATERAL RIGHT

OPTION: **-**



Landric Homes, 202-117, Cyrville RD, Ottawa, Ontario K1J 7S6
www.landrichomes.com / T.819-663-0003

NOTES GÉNÉRALES/GENERAL NOTES:

- Certains détails peuvent différer./Some details may vary.
- Les dimensions sont approximatives./Dimensions are approximate.
- L'emplacement de la fournaise, du chauffe-eau sans réservoir et du panneau électrique peuvent varier./The location of the furnace, the tankless water heater and the electrical panel may vary.
- Landric Homes se réserve le droit de modifier, supprimer et/ou remplacer certains éléments sans préavis./Landric Homes reserves the right to modify, eliminate and/or substitute specifications without prior notice.
- Si applicable, l'orientation du bois franc est installée de façon perpendiculaire aux poutrelles. / If applicable, the orientation of the hardwood is installed perpendicular to the joists.

230703

PROJET/PROJECT:	WILLOW SPRINGS	
ADRESSE/ADDRESS:		
ECHELLE/SCALE:	1/8" = 1'-0"	VENDEUR/VENDOR:
DATE:	DESSINÉ PAR/DRAWN BY:	

LÉGENDE

- ◊ CÉRAMIQUE / TILE
- ⊞ BOIS-FRANC / HARDWOOD
- ◊ STRATIFIÉ / LAMINATE
- ⊞ TAPIS / CARPET
- ⊞ NON FINI / UNFINISHED

- ▼ SORTIE DE CÂBLE ET
TÉLÉPHONE
/ CABLE AND PHONE
OUTLET
- VENTILATEUR / FAN
- ⊙ ÉCLAIRAGE SUSPENDU
/ SUSPENDED LIGHTING
- ⊙ ÉCLAIRAGE ENCASTRÉ
/ RECESSED LIGHTING

- CESR** : CHAUFFE-EAU SANS RÉSERVOIR /
TANKLESS WATER HEATER
- PE** : PANNEAU ÉLECTRIQUE / ELECTRICAL
PANNEL
- EA** : ÉCHANGEUR D'AIR / AIR EXCHANGER
- F** : FOURNAISE / FURNACE
- RN** : CONDUIT POUR RADON / PIPE FOR RADON
- AC** : AIR CLIMATISÉ / AIR CONDITIONER
- ⊞ ENTRÉE DES SERVICES À L'AVANT
/ SERVICES ENTRY IN FRONT

INITIALES/INITIALS	
ACHETEUR(S)/ BUYER(S)	VENDEUR/ VENDOR
DATE:	

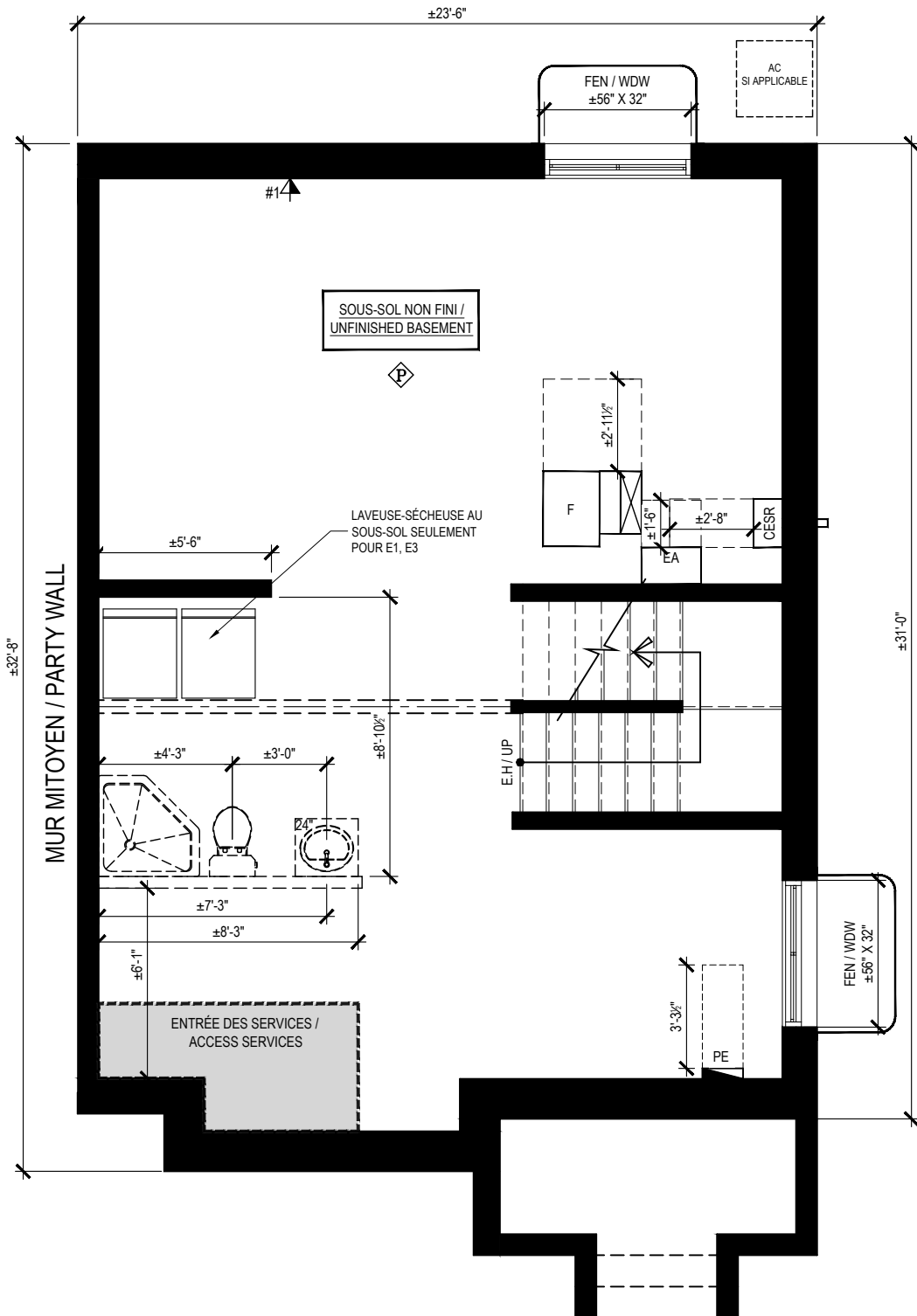

MODÈLE/MODEL: **ARLO**
DESCRIPTION: SEMI-DÉTACHÉ / SEMI-DETACHED

CÔTÉ / SIDE: **N/A**

PLAN: **SOUS-SOL / BASEMENT**
DESCRIPTION: NON FINI / UNFINISHED

OPTION: **S1**



Landric Homes, 202-117, Cyrville RD, Ottawa, Ontario K1J 7S6
www.landrichomes.com / T.819-663-0003

NOTES GÉNÉRALES/GENERAL NOTES:

- Certains détails peuvent différer./Some details may vary.
- Les dimensions sont approximatives./Dimensions are approximate.
- L'emplacement de la fournaise, du chauffe-eau sans réservoir et du panneau électrique peuvent varier./The location of the furnace, the tankless water heater and the electrical panel may vary.
- Landric Homes se réserve le droit de modifier, supprimer et/ou remplacer certains éléments sans préavis./Landric Homes reserves the right to modify, eliminate and/or substitute specifications without prior notice.
- Si applicable, l'orientation du bois franc est installée de façon perpendiculaire aux poutrelles. / If applicable, the orientation of the hardwood is installed perpendicular to the joists.

230703

PROJET/ PROJECT: **WILLOW SPRINGS**

ADRESSE/ ADDRESS:

ECHELLE/SCALE: VEDEUR/VENDOR:

3/16" = 1'- 0"

DATE: DESSINÉ PAR/DRAWN BY:

LÉGENDE

- ◊ CÉRAMIQUE / TILE
- ⊞ BOIS-FRANC / HARDWOOD
- ⊞ STRATIÉ / LAMINATE
- ⊞ TAPIS / CARPET
- ⊞ NON FINI / UNFINISHED

- ▼ SORTIE DE CÂBLE ET
TÉLÉPHONE
/ CABLE AND PHONE
OUTLET
- VENTILATEUR / FAN
- ⊞ ÉCLAIRAGE SUSPENDU
/ SUSPENDED LIGHTING
- ⊞ ÉCLAIRAGE ENCASTRÉ
/ RECESSED LIGHTING

- CESR** : CHAUFFE-EAU SANS RÉSERVOIR /
TANKLESS WATER HEATER
- PE**: PANNEAU ÉLECTRIQUE / ELECTRICAL
PANNEL
- EA**: ÉCHANGEUR D'AIR / AIR EXCHANGER
- F**: FOURNAISE / FURNACE
- RN**: CONDUIT POUR RADON / PIPE FOR RADON
- AC**: AIR CLIMATISÉ / AIR CONDITIONER
- ENTRÉE DES SERVICES À L'AVANT
/ SERVICES ENTRY IN FRONT**

INITIALES/INITIALS	
ACHÉTEUR(S)/ BUYER(S)	VENDEUR/ VENDOR
DATE:	

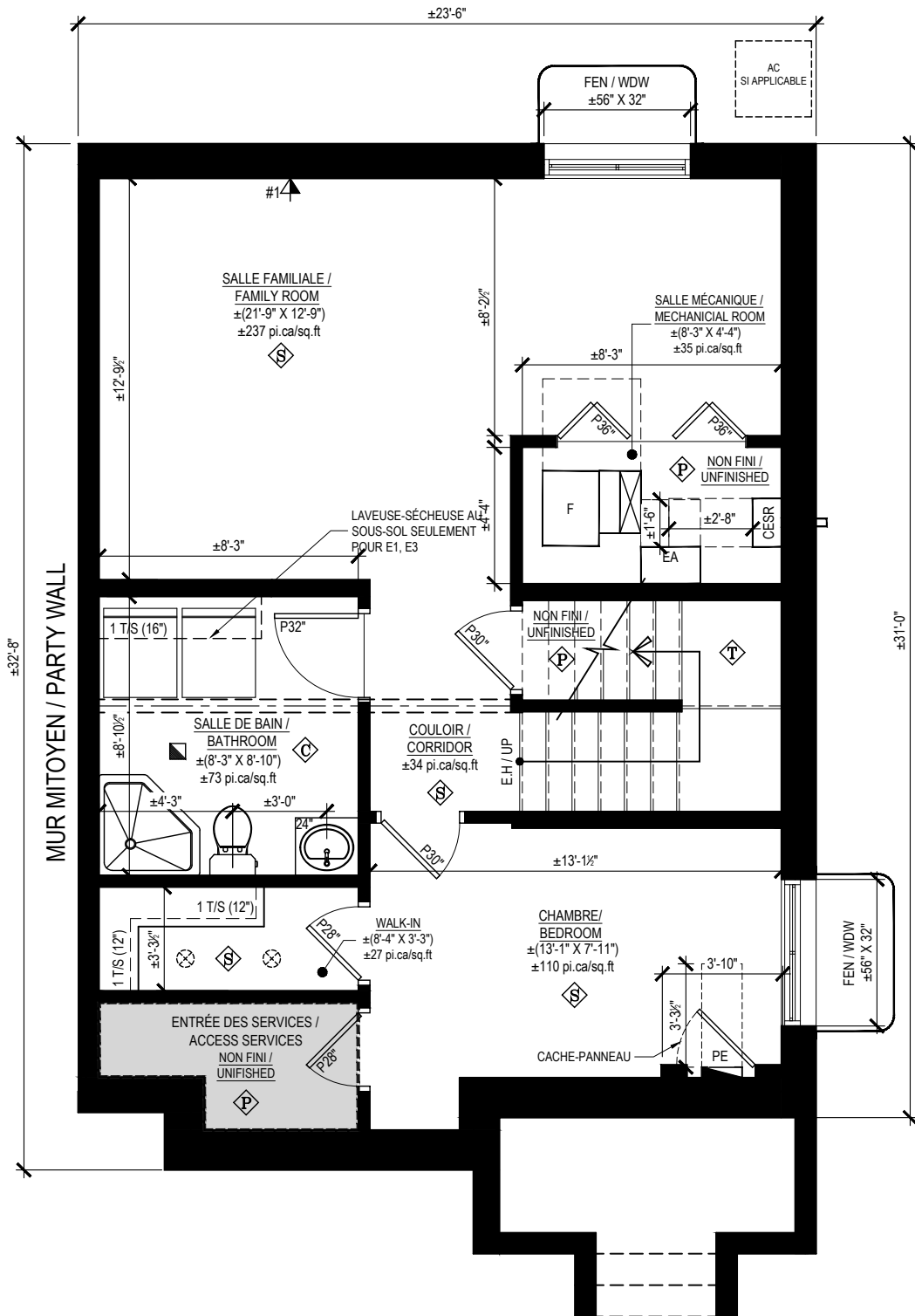

MODÈLE/MODEL: **ARLO**
DESCRIPTION: SEMI-DÉTACHÉ / SEMI-DETACHED

CÔTÉ / SIDE: **N/A**

PLAN: **SOUS-SOL / BASEMENT**
DESCRIPTION: FINI STANDARD FINISHED

OPTION: **S2**



Landric Homes, 202-117, Cyrville RD, Ottawa, Ontario K1J 756
www.landrichomes.com / T.819-663-0003

NOTES GÉNÉRALES/GENERAL NOTES:

- Certains détails peuvent différer./Some details may vary.
- Les dimensions sont approximatives./Dimensions are approximate.
- L'emplacement de la fournaise, du chauffe-eau sans réservoir et du panneau électrique peuvent varier./The location of the furnace, the tankless water heater and the electrical panel may vary.
- Landric Homes se réserve le droit de modifier, supprimer et/ou remplacer certains éléments sans préavis./Landric Homes reserves the right to modify, eliminate and/or substitute specifications without prior notice.
- Si applicable, l'orientation du bois franc est installée de façon perpendiculaire aux poutrelles. / If applicable, the orientation of the hardwood is installed perpendicular to the joists.

230703

PROJET/PROJECT: **WILLOW SPRINGS**

ADRESSE/ADDRESS:

ECHELLE/SCALE: **3/16" = 1'-0"**

DATE: VENDEUR/VENDOR: **DESINÉ PAR/DRAWN BY:**

LÉGENDE			
Ⓢ	CÉRAMIQUE / TILE	Ⓢ	ÉCLAIRAGE SUSPENDU / SUSPENDED LIGHTING
Ⓛ	BOIS-FRANC / HARDWOOD	Ⓢ	ÉCLAIRAGE ENCASTRÉ / RECESSED LIGHTING
Ⓢ	STRATIFIÉ / LAMINATE	Ⓢ	VENTILATEUR / FAN
Ⓢ	TAPIS / CARPET		
Ⓢ	NON FINI / UNFINISHED		

INITIALES/INITIALS	
ACHETEUR(S) / BUYER(S)	VENDEUR / VENDOR
DATE:	

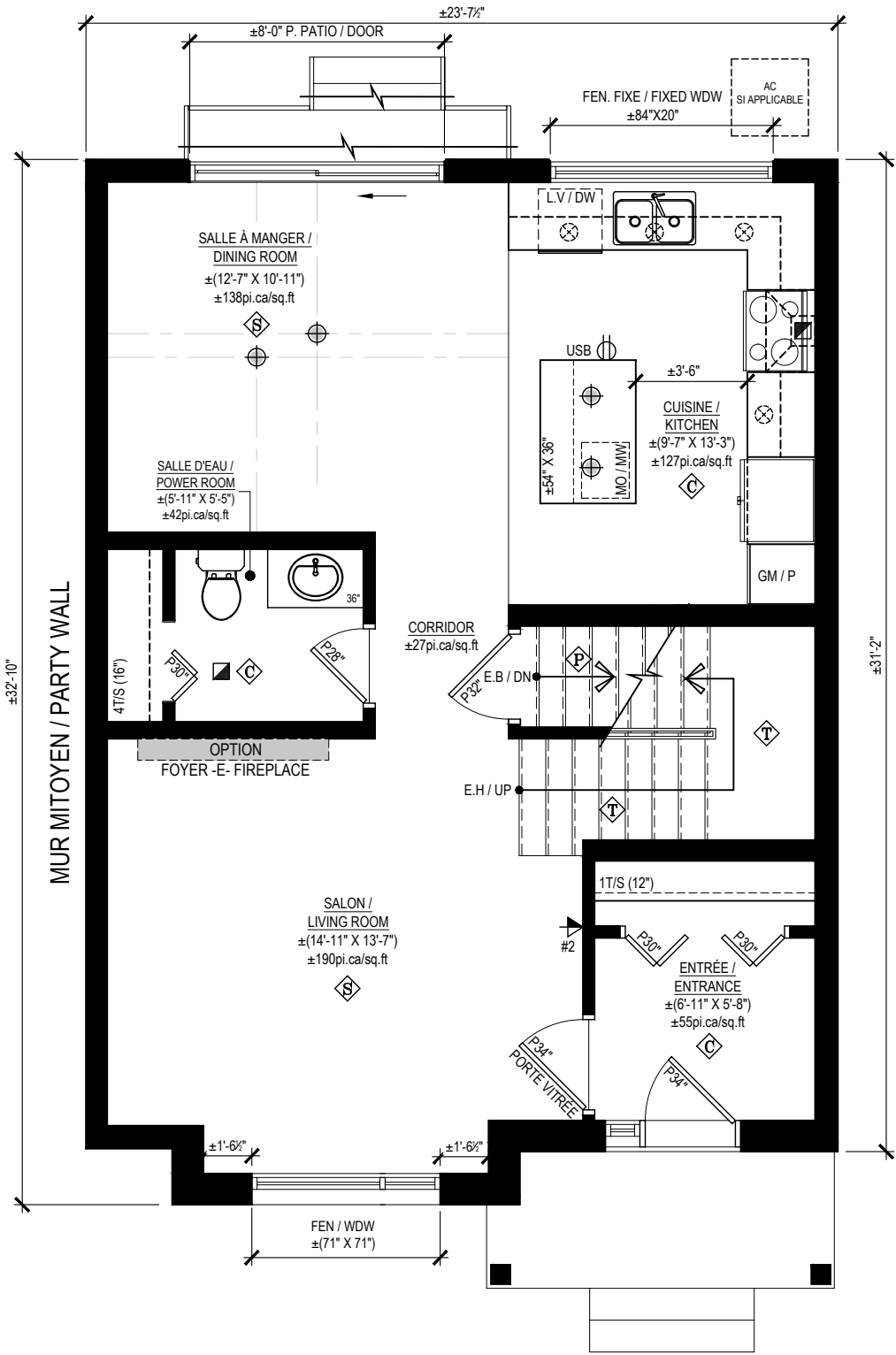

MODÈLE/MODEL: **ARLO**
 DESCRIPTION: SEMI-DÉTACHÉ / SEMI-DETACHED

CÔTÉ / SIDE: **N/A**

PLAN: **REZ-DE-CHAUSSÉE / GROUND FLOOR**
 DESCRIPTION: CUISINE STANDARD KITCHEN

OPTION: **R1**



NOTES GÉNÉRALES/GENERAL NOTES:
 - Certains détails peuvent différer./Some details may vary.
 - Les dimensions sont approximatives./Dimensions are approximate.
 - L'emplacement de la fournaise, du chauffe-eau sans réservoir et du panneau électrique peuvent varier./The location of the furnace, the tankless water heater and the electrical panel may vary.
 - Landric Homes se réserve le droit de modifier, supprimer et/ou remplacer certains éléments sans préavis./Landric Homes reserves the right to modify, eliminate and/or substitute specifications without prior notice.
 - Si applicable, l'orientation du bois franc est installée de façon perpendiculaire aux poutrelles. / If applicable, the orientation of the hardwood is installed perpendicular to the joists.
 230703

PROJET/ PROJECT: WILLOW SPRINGS	
ADRESSE/ ADDRESS:	
ECHELLE/SCALE: 3/16" = 1'-0"	VENDEUR/VENDOR:
DATE:	DESSINÉ PAR/DRAWN BY:

LÉGENDE

◊ CÉRAMIQUE / TILE	▼ SORTIE DE CÂBLE ET TÉLÉPHONE / CABLE AND PHONE OUTLET	⊕ ÉCLAIRAGE SUSPENDU / SUSPENDED LIGHTING
⊕ BOIS-FRANC / HARDWOOD	⊗ ÉCLAIRAGE ENCASTRÉ / RECESSED LIGHTING	
◊ STRATIFIÉ / LAMINATE	■ VENTILATEUR / FAN	
⊕ TAPIS / CARPET		
⊕ NON FINI / UNFINISHED		

INITIALES/INITIALS	
ACHETEUR(S)/BUYER(S)	VENDEUR/VENDOR
DATE:	

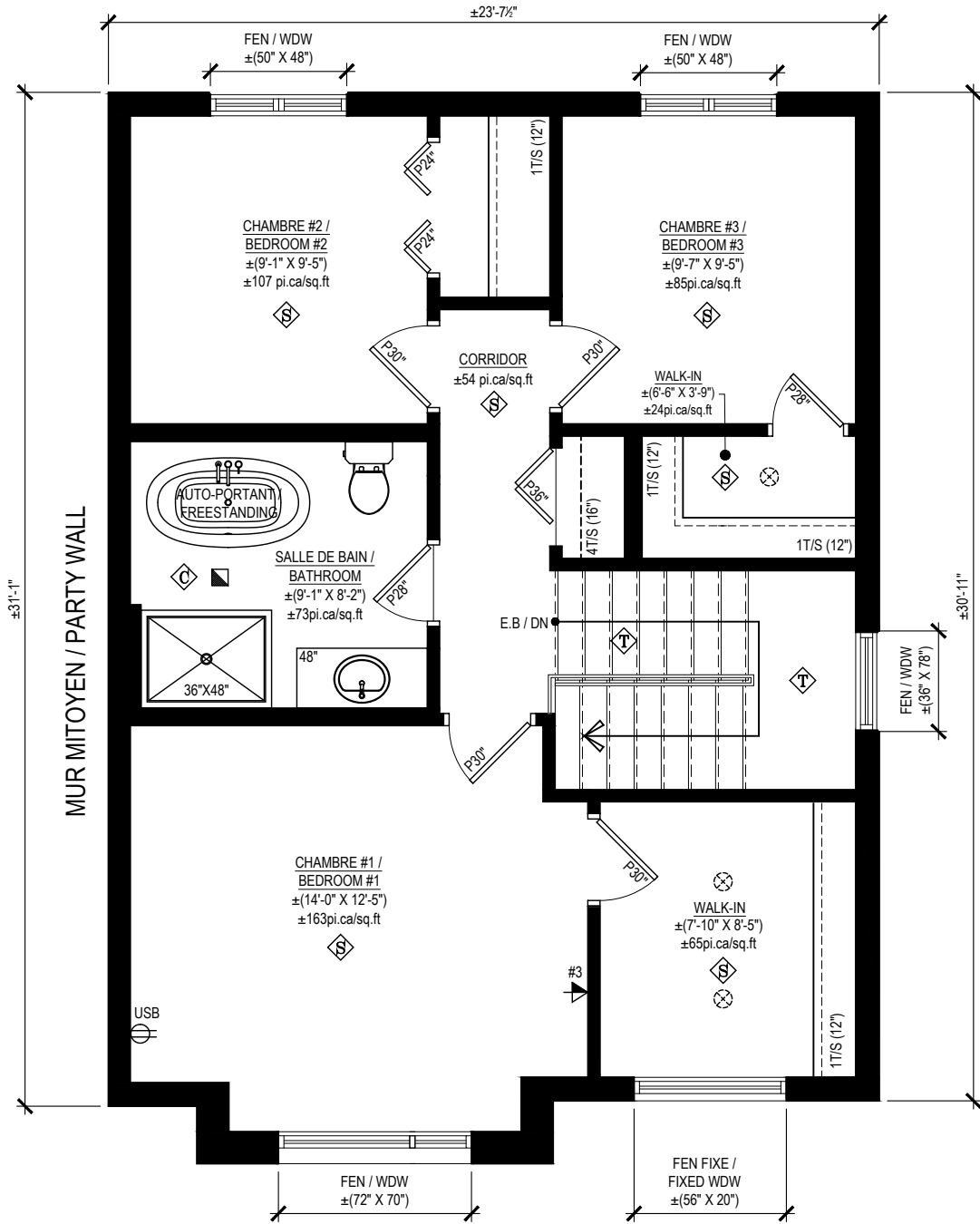

MODÈLE/MODEL: **ARLO**
 DESCRIPTION: SEMI-DÉTACHÉ / SEMI-DETACHED

CÔTÉ / SIDE: **N/A**

PLAN: **ÉTAGE / 1ST FLOOR**
 DESCRIPTION: 3CAC-1SDB / 3BDR-1BTR

OPTION: **E1**



Landric Homes, 202-117, Cyrville RD, Ottawa, Ontario K1J 7S6
 www.landrichomes.com / T.819-663-0003

NOTES GÉNÉRALES/GENERAL NOTES:

- Certains détails peuvent différer./Some details may vary.
- Les dimensions sont approximatives./Dimensions are approximate.
- L'emplacement de la fournaise, du chauffe-eau sans réservoir et du panneau électrique peuvent varier./The location of the furnace, the tankless water heater and the electrical panel may vary.
- Landric Homes se réserve le droit de modifier, supprimer et/ou remplacer certains éléments sans préavis./Landric Homes reserves the right to modify, eliminate and/or substitute specifications without prior notice.
- Si applicable, l'orientation du bois franc est installée de façon perpendiculaire aux poutrelles. / If applicable, the orientation of the hardwood is installed perpendicular to the joists.

230703

PROJET/PROJECT: **WILLOW SPRINGS**

ADRESSE/ADDRESS:

ECHELLE/SCALE: 3/16" = 1'-0"

DATE: VENDEUR/VENDOR: DESSINÉ PAR/DRAWN BY:

LÉGENDE

◊ C	CÉRAMIQUE / TILE	▼	SORTIE DE CÂBLE ET TÉLÉPHONE / CABLE AND PHONE OUTLET	⊕	ÉCLAIRAGE SUSPENDU / SUSPENDED LIGHTING
◊ B	BOIS-FRANC / HARDWOOD	⊗	ÉCLAIRAGE ENCASTRÉ / RECESSED LIGHTING	⊠	VENTILATEUR / FAN
◊ S	STRATIFIÉ / LAMINATE				
◊ T	TAPIS / CARPET				
◊ P	NON FINI / UNFINISHED				

INITIALES/INITIALS	
ACHETEUR(S) / BUYER(S)	VENDEUR / VENDOR
DATE:	

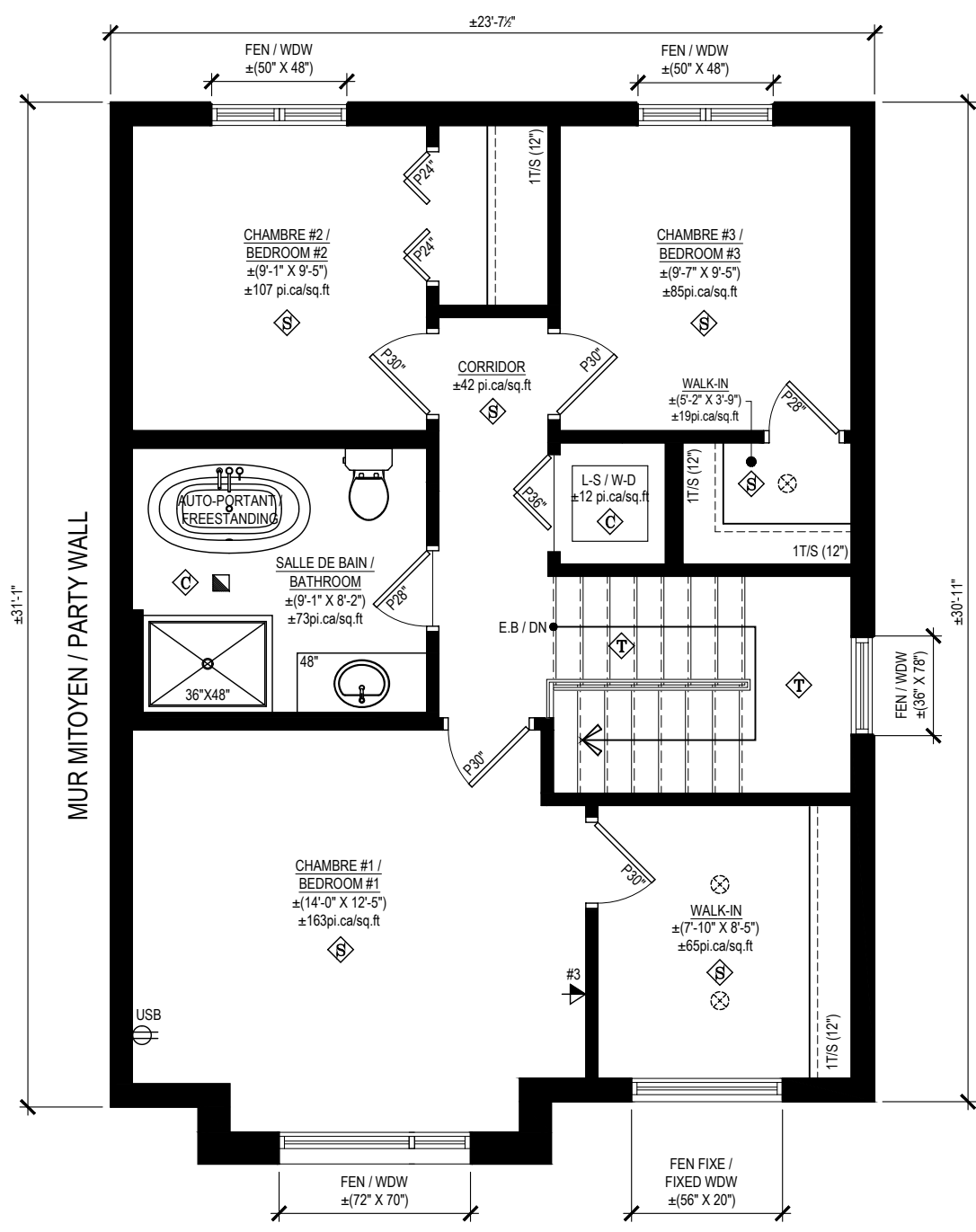

MODÈLE/MODEL: ARLO	CÔTÉ / SIDE: N/A	PLAN: ÉTAGE / 1ST FLOOR	OPTION: E2
DESCRIPTION: SEMI-DÉTACHÉ / SEMI-DETACHED		DESCRIPTION: 3CAC-1SDB-LS / 3BDR-1BTR-WD	

LANDRIC HOMES
Landric Homes, 202-117, Cyrville RD, Ottawa, Ontario K1J 7S6
www.landrichomes.com / T.819-663-0003

NOTES GÉNÉRALES/GENERAL NOTES:

- Certains détails peuvent différer./Some details may vary.
- Les dimensions sont approximatives./Dimensions are approximate.
- L'emplacement de la fournaise, du chauffe-eau sans réservoir et du panneau électrique peuvent varier./The location of the furnace, the tankless water heater and the electrical panel may vary.
- Landric Homes se réserve le droit de modifier, supprimer et/ou remplacer certains éléments sans préavis./Landric Homes reserves the right to modify, eliminate and/or substitute specifications without prior notice.
- Si applicable, l'orientation du bois franc est installée de façon perpendiculaire aux poutrelles. / If applicable, the orientation of the hardwood is installed perpendicular to the joists.

230703

PROJET/PROJECT: WILLOW SPRINGS
ADRESSE/ADDRESS:
ECHELLE/SCALE: 3/16" = 1'-0"
DATE:
VENDEUR/VENDOR:
DESSINÉ PAR/DRAWN BY:

LÉGENDE			
◊ C	CÉRAMIQUE / TILE	⊕	ÉCLAIRAGE SUSPENDU / SUSPENDED LIGHTING
◊ B	BOIS-FRANC / HARDWOOD	⊗	ÉCLAIRAGE ENCASTRÉ / RECESSED LIGHTING
◊ S	STRATIFIÉ / LAMINATE	▣	VENTILATEUR / FAN
◊ T	TAPIS / CARPET		
◊ P	NON FINI / UNFINISHED		

INITIALES/INITIALS	
ACHETEUR(S) / BUYER(S)	VENDEUR / VENDOR
DATE:	

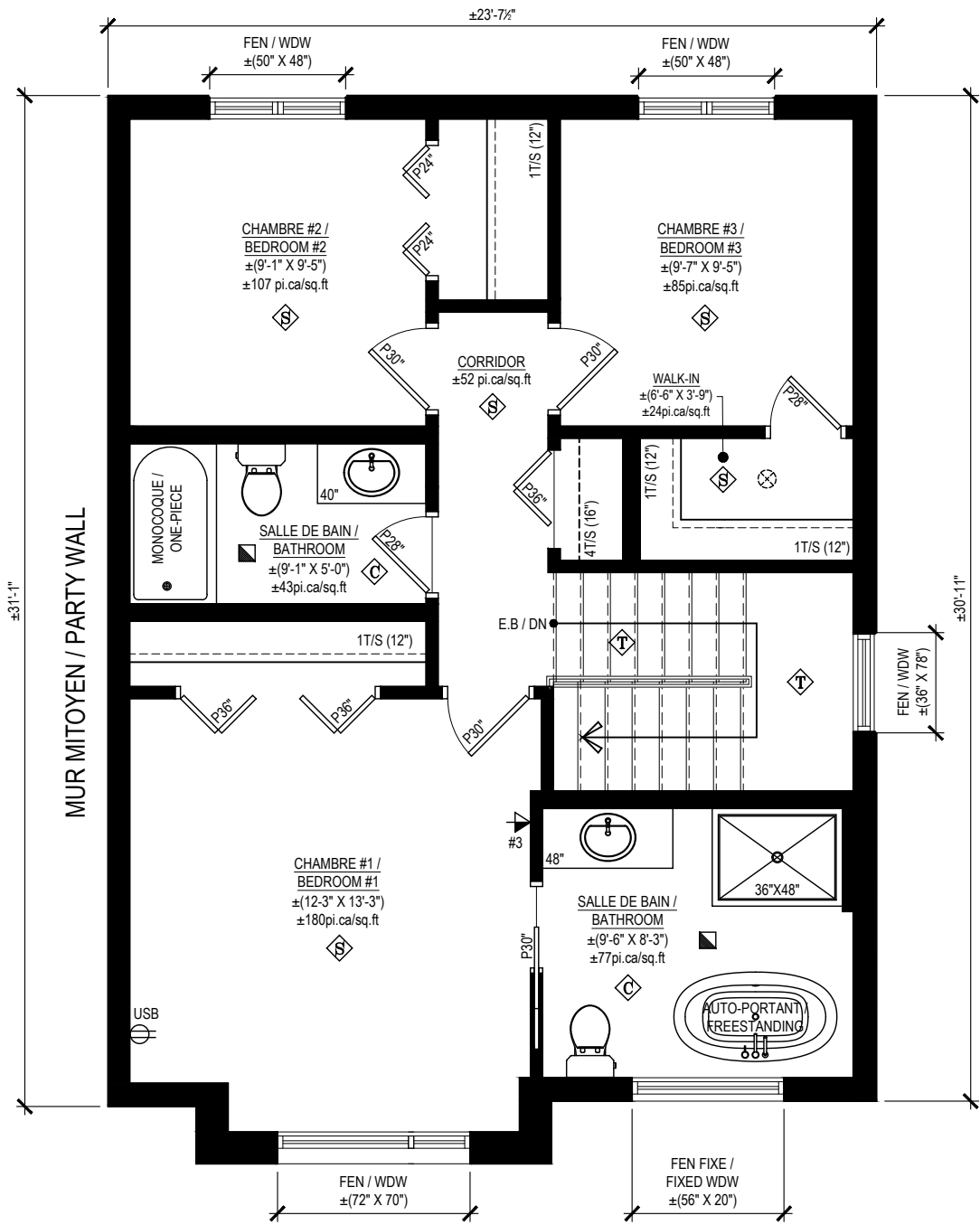

MODÈLE/MODEL: **ARLO**
 DESCRIPTION: SEMI-DÉTACHÉ / SEMI-DETACHED

CÔTÉ / SIDE: **N/A**

PLAN: **ÉTAGE / 1ST FLOOR**
 DESCRIPTION: 3CAC-2SDB / 3BDR-2BTR

OPTION: **E3**



NOTES GÉNÉRALES/GENERAL NOTES:
 - Certains détails peuvent différer./Some details may vary.
 - Les dimensions sont approximatives./Dimensions are approximate.
 - L'emplacement de la fournaise, du chauffe-eau sans réservoir et du panneau électrique peuvent varier./The location of the furnace, the tankless water heater and the electrical panel may vary.
 - Landric Homes se réserve le droit de modifier, supprimer et/ou remplacer certains éléments sans préavis./Landric Homes reserves the right to modify, eliminate and/or substitute specifications without prior notice.
 - Si applicable, l'orientation du bois franc est installée de façon perpendiculaire aux poutrelles. / If applicable, the orientation of the hardwood is installed perpendicular to the joists.
 230703

PROJET/ PROJECT: WILLOW SPRINGS	
ADRESSE/ ADDRESS:	
ECHELLE/SCALE: 3/16" = 1'- 0"	VENDEUR/VENDOR:
DATE:	DESSINÉ PAR/DRAWN BY:

