





DES GARDE-CORPS AUX GALERIES AVANTS ET ARRIÈRES ET DES MARGELLES PEUVENT ÊTRE REQUIS. À DÉTERMINER AVEC LE NIVEAU RÉEL DU TERRAIN. LES ESCALIERS EN BOIS TRAITÉ À L'ARRIÈRE SERONT À DÉTERMINER SUR LE SITE. // RAILINGS AT FRONT AND BACK STOOPS AND WINDWELLS MAY BE REQUIRED. TO BE DETERMINED ON SITE ACCORDING TO FINISHED LAND LEVEL. TREATED WOOD STAIRS AT THE BACK WILL BE TO BE DETERMINED ON SITE.

LÉGENDE DES MATÉRIAUX

 PAREMENT HORIZONTAL VINYLE / HORIZONTAL VINYL SIDING	 REVÊTEMENT DE BRIQUE / BRICK	 BARDEAUX D'ASPHALTE / ASPHALT SHINGLES
 PAREMENT VERTICALE MÉTALLIQUE / METALLIC VERTICAL CLADDING		

INITIALES/INITIALS	
ACHETEUR(S) / BUYER(S)	VENDEUR / VENDOR
DATE:	

AVANT / FRONT



ARRIÈRE / REAR



SUPERFICIE RDC GROUND FLOOR AREA: 697 PI.CA / SQ.FT
 SUPERFICIE ÉTAGE / 1ST FLOOR AREA: 930 PI.CA / SQ.FT
 SUPERFICIE TOTALE / TOTAL AREA: 1627 PI.CA / SQ.FT
 SUPERFICIE GARAGE / GARAGE AREA: 240 PI.CA / SQ.FT

UNITÉ / UNIT: C	MODÈLE/MODEL: LINCOLN	GARAGE: GD	PLAN: FAÇADES / FACADES	OPTION: -
	DESCRIPTION: MAISON DE VILLE / TOWNHOUSE		DESCRIPTION: AVANT ET ARRIÈRE / FRONT AND BACK	



Landric Homes, 202-117, Cynville RD
 Ottawa, Ontario K1J 7S6
 www.landrichomes.com





NOTES GÉNÉRALES/GENERAL NOTES:

- Certains détails peuvent différer./Some details may vary.
- Les dimensions sont approximatives./Dimensions are approximate.
- L'emplacement de la fournaise, du chauffe-eau sans réservoir et du panneau électrique peuvent varier./The location of the furnace, the tankless water heater and the electrical panel may vary.
- LaVérendrye se réserve le droit de modifier, supprimer et/ou remplacer certains éléments sans préavis./LaVérendrye reserves the right to modify, eliminate and/or substitute specifications without prior notice.
- Si applicable, l'orientation du bois franc est installée de façon perpendiculaire aux poutrelles. // If applicable, the orientation of the hardwood is installed perpendicular to the joists.
- Le nombre de marches et contremarches extérieur, élévation avant et arrière, peut varier selon le niveau du sol existant. / The number of exterior steps and risers, front and rear elevation, may vary depending on the existing ground level.

PROJET/ PROJECT: WILLOW SPRING - LIMOGES - PHASE 2
ADRESSE/ ADDRESS:
ECHELLE/SCALE: 1/8" = 1'-0"
DATE:
VENDEUR/VENDOR:
DESSINÉ PAR/DRAWN BY:

DES GARDE-CORPS AUX GALERIES AVANTS ET ARRIÈRES ET DES MARGELLES PEUVENT ÊTRE REQUIS. À DÉTERMINER AVEC LE NIVEAU RÉEL DU TERRAIN. LES ESCALIERS EN BOIS TRAITÉ À L'ARRIÈRE SERONT À DÉTERMINER SUR LE SITE. // RAILINGS AT FRONT AND BACK STOOPS/WINDOW WELLS MAY BE REQUIRED. TO BE DETERMINED ON SITE ACCORDING TO FINISHED LAND LEVEL. TREATED WOOD STAIRS AT THE BACK WILL BE TO BE DETERMINED ON SITE.

LÉGENDE DES MATÉRIAUX

	PAREMENT HORIZONTAL VINYLE / HORIZONTAL VINYL SIDING		REVÊTEMENT DE BRIQUE / BRICK		BARDEAUX D'ASPHALTE / ASPHALT SHINGLES
	PAREMENT VERTICALE MÉTALLIQUE / METALLIC VERTICAL CLADDING				

INITIALES/INITIALS	
ACHETEUR(S)/ BUYER(S)	VENDEUR/ VENDOR
DATE:	

GAUCHE / LEFT

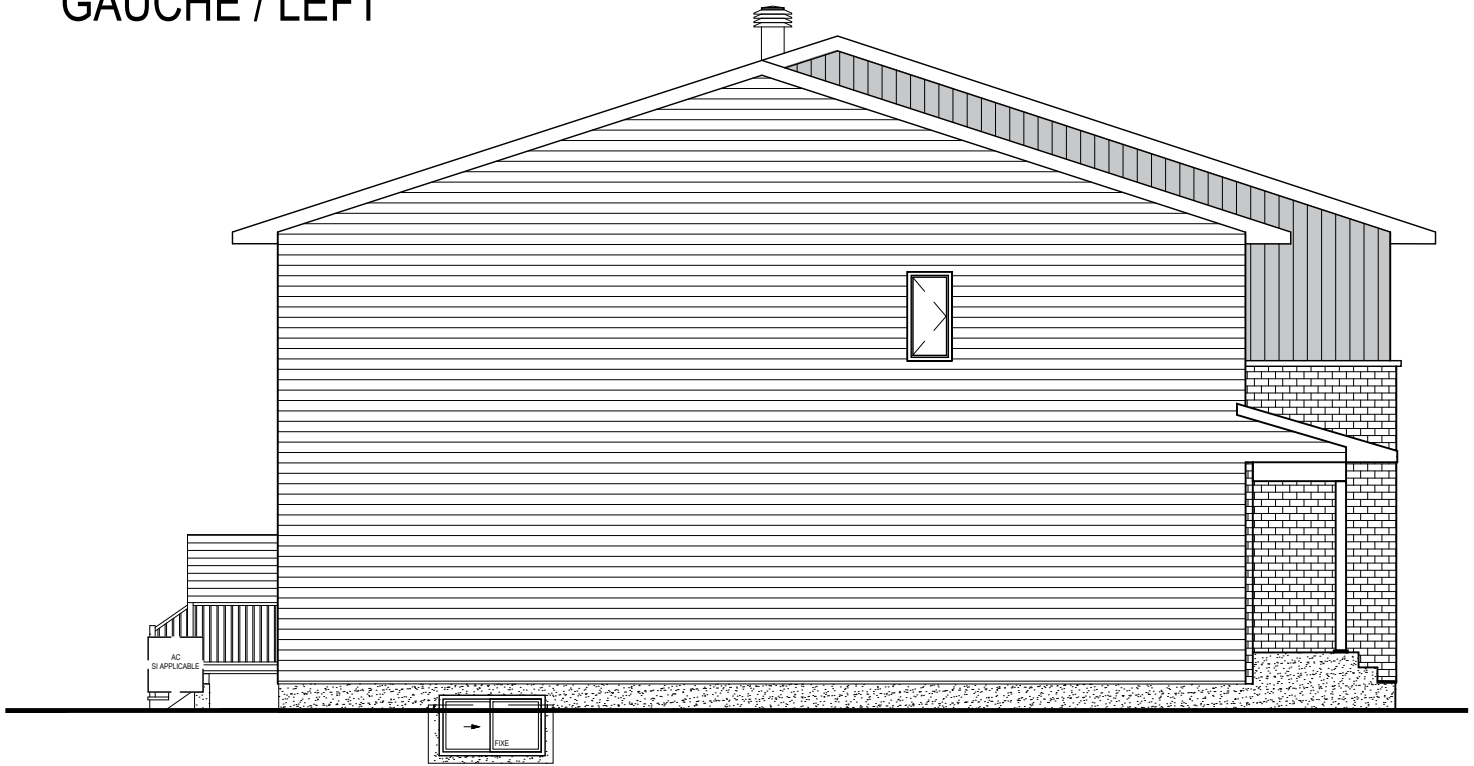

UNITÉ / UNIT: C	MODÈLE/MODEL: LINCOLN	GARAGE: GD	PLAN: FAÇADES / FACADES	OPTION: -
DESCRIPTION: MAISON DE VILLE / TOWNHOUSE		DESCRIPTION: GAUCHE / LEFT		



Landric Homes, 202-117, Cyrville RD
Ottawa, Ontario K1J 7S6
www.landrichomes.com

NOTES GÉNÉRALES/GENERAL NOTES:

- Certains détails peuvent différer./Some details may vary.
- Les dimensions sont approximatives./Dimensions are approximate.
- L'emplacement de la fournaise, du chauffe-eau sans réservoir et du panneau électrique peuvent varier./The location of the furnace, the tankless water heater and the electrical panel may vary.
- LaVérendrye se réserve le droit de modifier, supprimer et/ou remplacer certains éléments sans préavis./LaVérendrye reserves the right to modify, eliminate and/or substitute specifications without prior notice.
- Si applicable, l'orientation du bois franc est installée de façon perpendiculaire aux poutrelles. / If applicable, the orientation of the hardwood is installed perpendicular to the joists.
- Le nombre de marches et contremarches extérieur, élévation avant et arrière, peut varier selon le niveau du sol existant. / The number of exterior steps and risers, front and rear elevation, may vary depending on the existing ground level.

PROJET/ PROJECT: WILLOW SPRING - LIMOGES - PHASE 2	
ADRESSE/ ADDRESS:	
ECHELLE/SCALE: 1/8" = 1'-0"	VENDEUR/VENDOR:
DATE:	DESSINÉ PAR/DRAWN BY:

INITIALES/INITIALS	
ACHETEUR(S)/BUYER(S)	VENDEUR/VENDOR
DATE:	

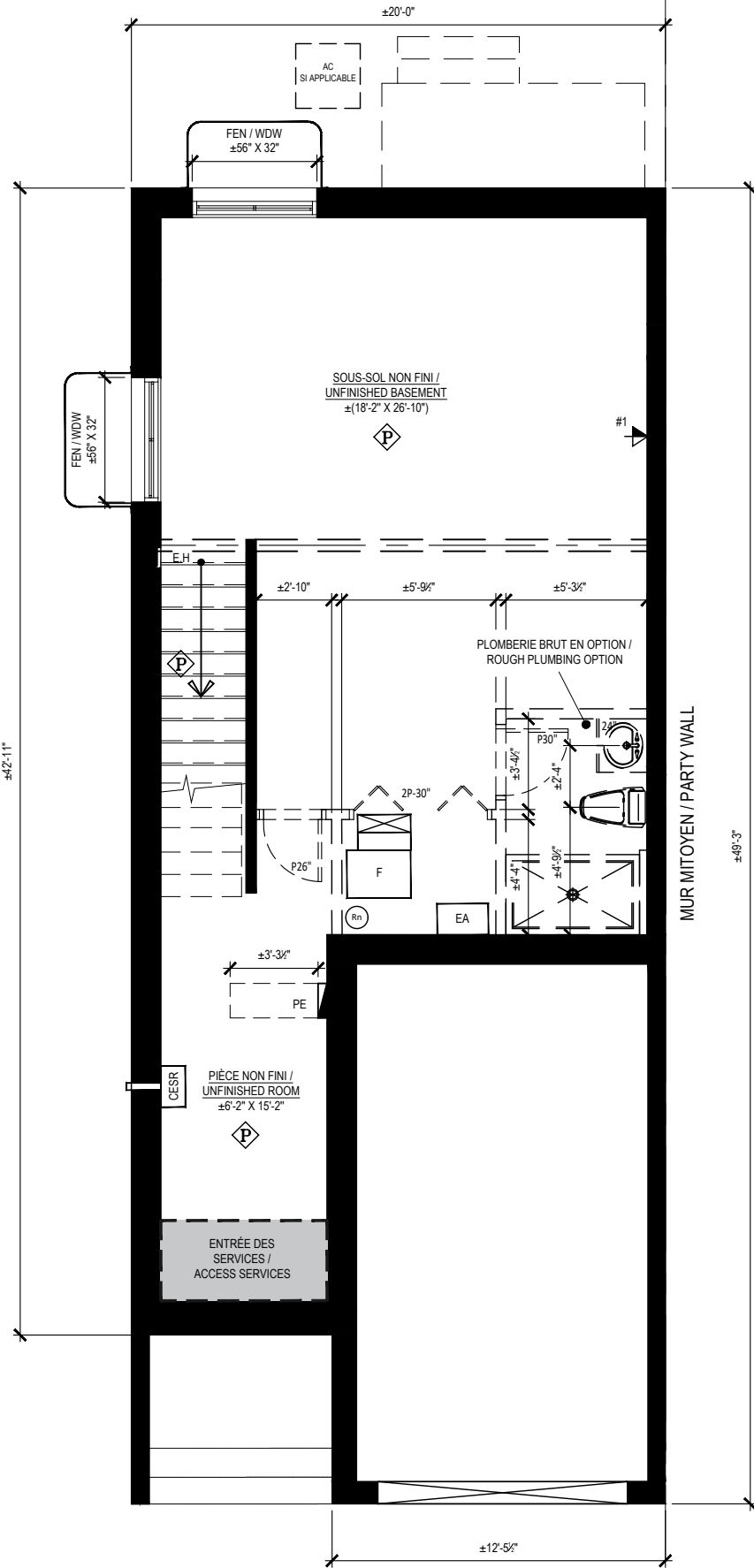

LÉGENDE	
◊ C	CÉRAMIQUE / TILE
◊ B	BOIS-FRANC / HARDWOOD
◊ S	STRATIFIÉ / LAMINATE
◊ T	TAPIS / CARPET
◊ P	PLANCHER NON FINI / UNFINISHED FLOOR
○ 0	RÉFÉRENCE ANNEXE 1
▽	SORTIE DE CÂBLE - TÉLÉPHONE COMBINÉES / CABLE OUTLET AND TELEPHONE COMBINED
⊕	ÉCLAIRAGE SUSPENDU / SUSPENDED LIGHTING
⊗	ÉCLAIRAGE ENCASTRÉ / RECESSED LIGHTING
⊕	PRISE DE COURANT ET USB / OUTLET AND USB
\$	INTERRUPTEUR / SWITCH
■	VENTILATEUR / FAN
E	ECHANGEUR D'AIR / AIR EXCHANGER

UNITÉ / UNIT: C	MODÈLE/MODEL: LINCOLN	GARAGE: GD	PLAN: SOUS-SOL/BASEMENT	OPTION: S1
DESCRIPTION: MAISON DE VILLE / TOWNHOUSE	DESCRIPTION: NON FINI / UNFINISHED			



NOTES GÉNÉRALES/GENERAL NOTES:

- Certains détails peuvent différer./Some details may vary.
- Les dimensions sont approximatives./Dimensions are approximate.
- L'emplacement de la fournaise, du chauffe-eau sans réservoir et du panneau électrique peuvent varier./The location of the furnace, the tankless water heater and the electrical panel may vary.
- LaVérendrye se réserve le droit de modifier, supprimer et/ou remplacer certains éléments sans préavis./LaVérendrye reserves the right to modify, eliminate and/or substitute specifications without prior notice.
- Si applicable, l'orientation du bois franc est installée de façon perpendiculaire aux poutrelles. / If applicable, the orientation of the hardwood is installed perpendicular to the joists.
- Le nombre de marches et contremarches extérieur, élévation avant et arrière, peut varier selon le niveau du sol existant. / The number of exterior steps and risers, front and rear elevation, may vary depending on the existing ground level.

PROJET/PROJECT: WILLOW SPRING - LIMOGES - PHASE 2
ADRESSE/ADDRESS:
ECHELLE/SCALE: 3/16" = 1'-0"
DATE:
VENDEUR/VENDOR:
DESSINÉ PAR/DRAWN BY:

INITIALES/INITIALS	
ACHETEUR(S)/ BUYER(S)	VENDEUR/ VENDOR
DATE:	

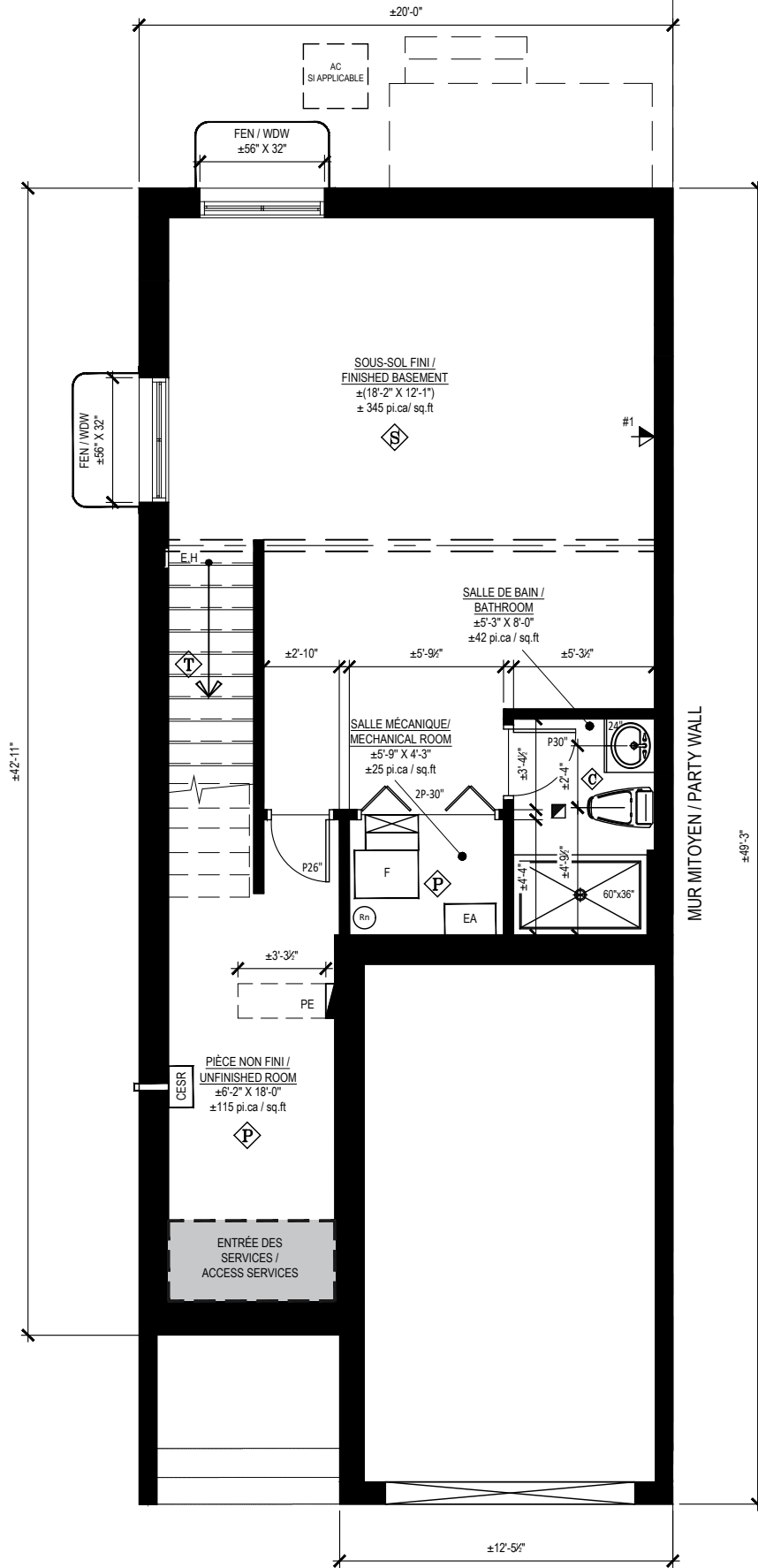

LÉGENDE

- ◊ C CÉRAMIQUE / TILE
- ◊ B BOIS-FRANC / HARDWOOD
- ◊ S STRATIFIÉ / LAMINATE
- ◊ T TAPIS / CARPET
- ◊ P PLANCHER NON FINI / UNFINISHED FLOOR

0 RÉFÉRENCE ANNEXE 1

- ▼ SORTIE DE CÂBLE - TÉLÉPHONE COMBINÉES / CABLE OUTLET AND TELEPHONE COMBINED
- ⊕ ÉCLAIRAGE SUSPENDU / SUSPENDED LIGHTING
- ⊗ ÉCLAIRAGE ENCASTRÉ / RECESSED LIGHTING
- ⊕ PRISE DE COURANT ET USB / OUTLET AND USB
- ⊞ INTERRUPTEUR / SWITCH
 - G - AVEC GRADATEUR / WITH DIMER
 - 3 - 3 VOIES / 3 WAY
- VENTILATEUR / FAN
- ⊞ ECHANGEUR D'AIR / AIR EXCHANGER

UNITÉ / UNIT: C	MODÈLE/MODEL: LINCOLN	GARAGE: GD	PLAN: SOUS-SOL/BASEMENT	OPTION: S2
DESCRIPTION: MAISON DE VILLE / TOWNHOUSE		DESCRIPTION: FINI / FINISHED		



Landric Homes, 202-117, Cyrville RD
Ottawa, Ontario K1J 7S6
www.landrichomes.com

NOTES GÉNÉRALES/GENERAL NOTES:

- Certains détails peuvent différer./Some details may vary.
- Les dimensions sont approximatives./Dimensions are approximate.
- L'emplacement de la fournaise, du chauffe-eau sans réservoir et du panneau électrique peuvent varier./The location of the furnace, the tankless water heater and the electrical panel may vary.
- LaVérendrye se réserve le droit de modifier, supprimer et/ou remplacer certains éléments sans préavis./LaVérendrye reserves the right to modify, eliminate and/or substitute specifications without prior notice.
- Si applicable, l'orientation du bois franc est installée de façon perpendiculaire aux poutrelles. / If applicable, the orientation of the hardwood is installed perpendicular to the joists.
- Le nombre de marches et contremarches extérieur, élévation avant et arrière, peut varier selon le niveau du sol existant. / The number of exterior steps and risers, front and rear elevation, may vary depending on the existing ground level.

PROJET/ PROJECT:	WILLOW SPRING - LIMOGES - PHASE 2		
ADRESSE/ ADDRESS:			
ECHELLE/SCALE:	VENDEUR/VENDOR:		
3/16" = 1'-0"			
DATE:	DESSINÉ PAR/DRAWN BY:		

INITIALES/INITIALS	
ACHETEUR(S)/ BUYER(S)	VENDEUR/ VENDOR
DATE:	

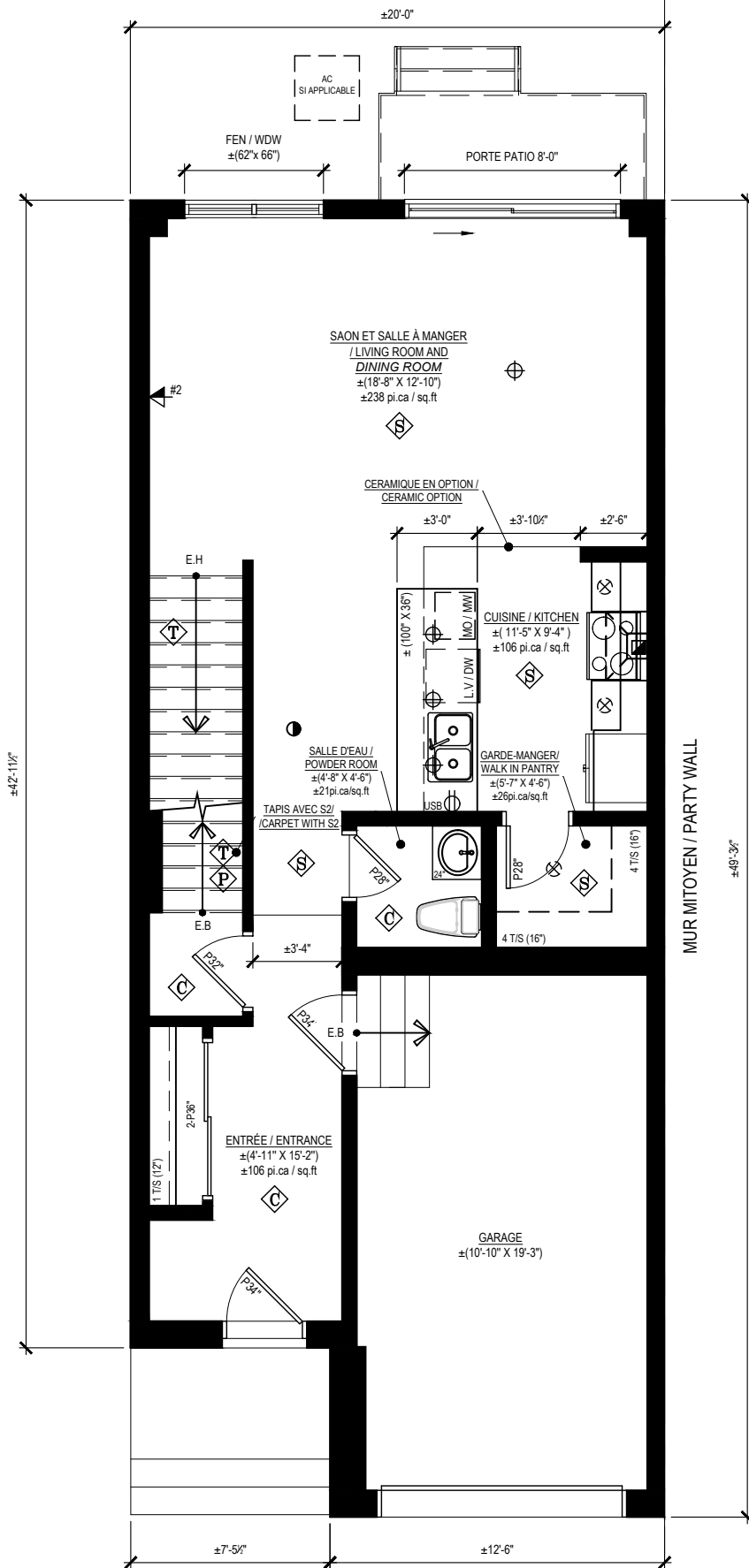

LÉGENDE	
◊ C	CÉRAMIQUE / TILE
◊ B	BOIS-FRANC / HARDWOOD
◊ S	STRATIFIÉ / LAMINATE
◊ T	TAPIS / CARPET
◊ P	PLANCHER NON FINI / UNFINISHED FLOOR
0	RÉFÉRENCE ANNEXE 1
▼	SORTIE DE CÂBLE - TÉLÉPHONE COMBINÉES / CABLE OUTLET AND TELEPHONE COMBINED
⊕	ÉCLAIRAGE SUSPENDU / SUSPENDED LIGHTING
⊗	ÉCLAIRAGE ENCASTRÉ / RECESSED LIGHTING
⊕	PRISE DE COURANT ET USB / OUTLET AND USB
⊕	INTERRUPTEUR / SWITCH
G	- AVEC GRADATEUR / WITH DIMER
3	- 3 VOIES / 3 WAY
■	VENTILATEUR / FAN
E	ECHANGEUR D'AIR / AIR EXCHANGER

UNITÉ / UNIT: C	MODELE/MODEL: LINCOLN	GARAGE: GD	PLAN: REZ-DE-CHAUSSÉE / GROUND FLOOR	OPTION: R1
DESCRIPTION: MAISON DE VILLE / TOWNHOUSE	DESCRIPTION: CUISINE LABO / LABO KITCHEN			



Landric Homes, 202-117, Cyrville RD
Ottawa, Ontario K1J 7S6
www.landrichomes.com

NOTES GÉNÉRALES/GENERAL NOTES:

- Certains détails peuvent différer./Some details may vary.
- Les dimensions sont approximatives./Dimensions are approximate.
- L'emplacement de la fournaise, du chauffe-eau sans réservoir et du panneau électrique peuvent varier./The location of the furnace, the tankless water heater and the electrical panel may vary.
- La Vérendrye se réserve le droit de modifier, supprimer et/ou remplacer certains éléments sans préavis./La Vérendrye reserves the right to modify, eliminate and/or substitute specifications without prior notice.
- Si applicable, l'orientation du bois franc est installée de façon perpendiculaire aux poutrelles. / If applicable, the orientation of the hardwood is installed perpendicular to the joists.
- Le nombre de marches et contremarches extérieur, élévation avant et arrière, peut varier selon le niveau du sol existant. / The number of exterior steps and risers, front and rear elevation, may vary depending on the existing ground level.

PROJET/ PROJECT:	WILLOW SPRING - LIMOGES - PHASE 2
ADRESSE/ ADDRESS:	
ECHELLE/SCALE:	VENDEUR/VENDOR:
3/16" = 1'-0"	
DATE:	DESSINÉ PAR/DRAWN BY:

INITIALES/INITIALS	
ACHETEUR(S)/BUYER(S)	VENDEUR/VENDOR
DATE:	

LÉGENDE

- C CÉRAMIQUE / TILE
 - B BOIS-FRANC / HARDWOOD
 - S STRATIFIÉ / LAMINATE
 - T TAPIS / CARPET
 - P PLANCHER NON FINI / UNFINISHED FLOOR
-
- 0 RÉFÉRENCE ANNEXE 1
-
- SORTIE DE CÂBLE - TÉLÉPHONE COMBINÉES / CABLE OUTLET AND TELEPHONE COMBINED
 - ÉCLAIRAGE SUSPENDU / SUSPENDED LIGHTING
 - ÉCLAIRAGE ENCASTRÉ / RECESSED LIGHTING
 - PRISE DE COURANT ET USB / OUTLET AND USB
 - INTERRUPTEUR / SWITCH
 - VENTILATEUR / FAN
 - ECHANGEUR D'AIR / AIR EXCHANGER

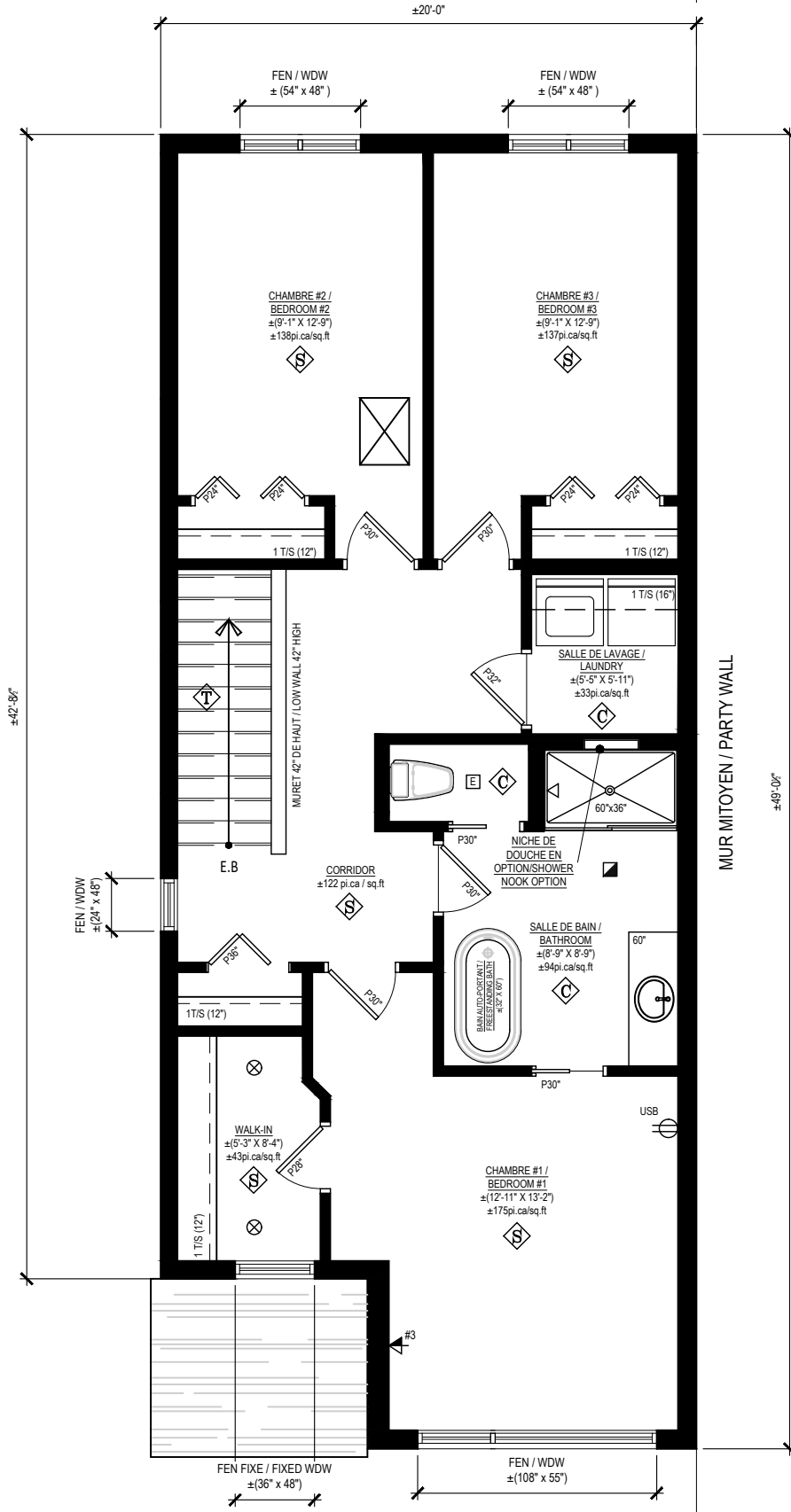

UNITÉ / UNIT: C	MODÈLE/MODEL: LINCOLN DESCRIPTION: MAISON DE VILLE / TOWNHOUSE	GARAGE: GD	PLAN: PREMIER ÉTAGE / FISRT FLOOR DESCRIPTION: 3CAC-1SDB-LS / 3BDR-1BTR-WD	OPTION: E1
------------------------	--	-------------------	--	-------------------

LANDRIC HOMES

Landric Homes, 202-117, Cyrville RD
Ottawa, Ontario K1J 7S6
www.landrichomes.com

NOTES GÉNÉRALES/GENERAL NOTES:

- Certains détails peuvent différer./Some details may vary.
- Les dimensions sont approximatives./Dimensions are approximate.
- L'emplacement de la fournaise, du chauffe-eau sans réservoir et du panneau électrique peuvent varier./The location of the furnace, the tankless water heater and the electrical panel may vary.
- La Véndrye se réserve le droit de modifier, supprimer et/ou remplacer certains éléments sans préavis./La Véndrye reserves the right to modify, eliminate and/or substitute specifications without prior notice.
- Si applicable, l'orientation du bois franc est installée de façon perpendiculaire aux poutrelles. / If applicable, the orientation of the hardwood is installed perpendicular to the joists.
- Le nombre de marches et contremarches extérieur, élévation avant et arrière, peut varier selon le niveau du sol existant. / The number of exterior steps and risers, front and rear elevation, may vary depending on the existing ground level.

PROJET/PROJECT: WILLOW SPRING - LIMOGES - PHASE 2	
ADRESSE/ADDRESS: 	
ECHELLE/SCALE: 3/16" = 1'-0"	VENDEUR/VENDOR:
DATE: 	DESSINÉ PAR/DRAWN BY:

INITIALES/INITIALS	
ACHETEUR(S)/BUYER(S)	VENDEUR/VENDOR
DATE:	

LÉGENDE

- C CÉRAMIQUE / TILE
 - B BOIS-FRANC / HARDWOOD
 - S STRATIFIÉ / LAMINATE
 - T TAPIS / CARPET
 - P PLANCHER NON FINI / UNFINISHED FLOOR
-
- 0 RÉFÉRENCE ANNEXE 1
-
- SORTIE DE CÂBLE - TÉLÉPHONE COMBINÉES / CABLE OUTLET AND TELEPHONE COMBINED
 - ÉCLAIRAGE SUSPENDU / SUSPENDED LIGHTING
 - ÉCLAIRAGE ENCASTRÉ / RECESSED LIGHTING
 - PRISE DE COURANT ET USB / OUTLET AND USB
 - INTERRUPTEUR / SWITCH
 - VENTILATEUR / FAN
 - ECHANGEUR D'AIR / AIR EXCHANGER

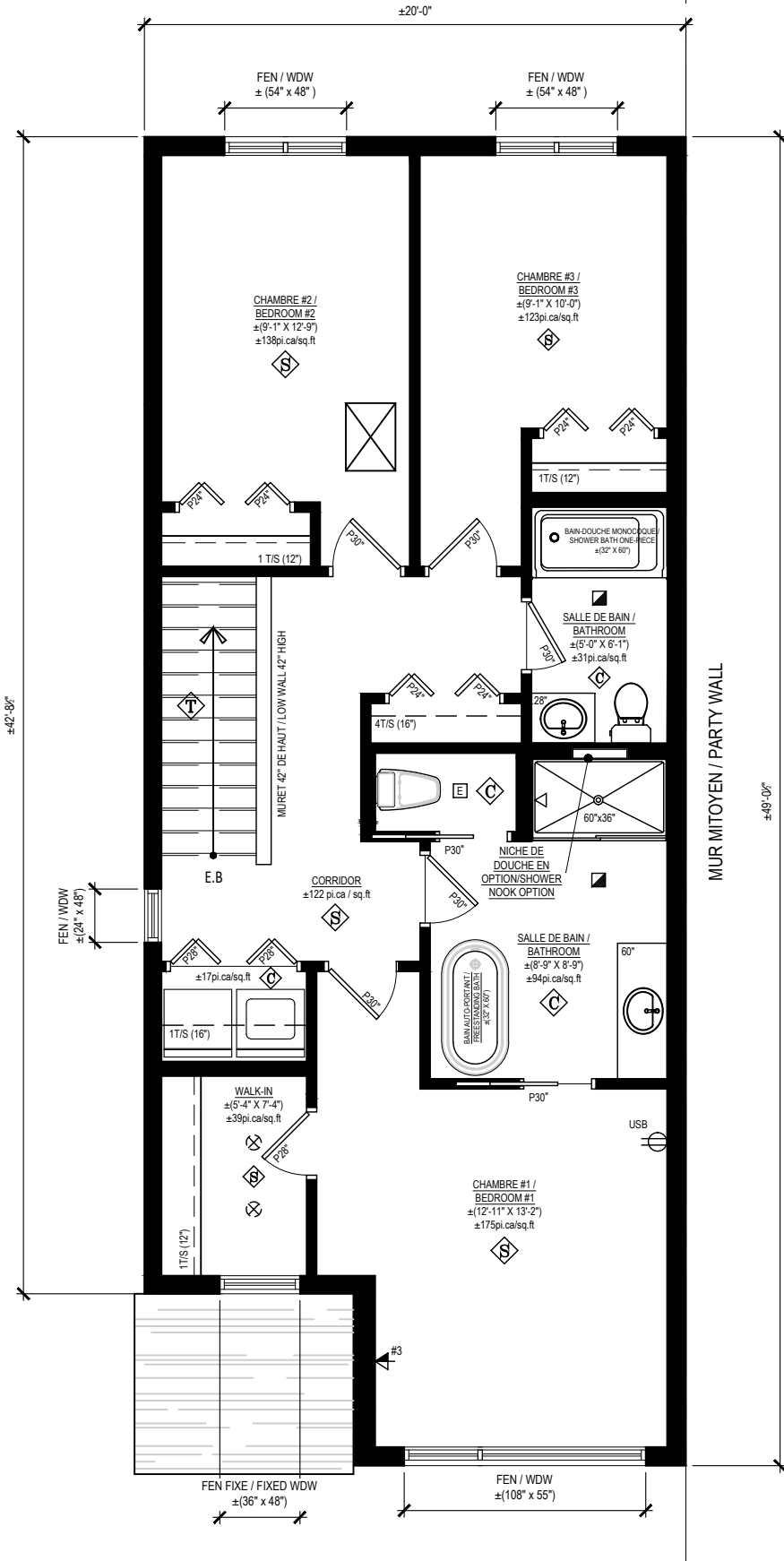

UNITE / UNIT: C	MODELE/MODEL: LINCOLN DESCRIPTION: MAISON DE VILLE / TOWNHOUSE	GARAGE: GD	PLAN: PREMIER ÉTAGE / FIRST FLOOR DESCRIPTION: 3CAC-2SDB-LS / 3BDR-2BTR-WD	OPTION: E2
---------------------------	--	----------------------	--	----------------------



NOTES GÉNÉRALES/GENERAL NOTES:

- Certains détails peuvent différer./Some details may vary.
- Les dimensions sont approximatives./Dimensions are approximate.
- L'emplacement de la fournaise, du chauffe-eau sans réservoir et du panneau électrique peuvent varier./The location of the furnace, the tankless water heater and the electrical panel may vary.
- La Vérendrye se réserve le droit de modifier, supprimer et/ou remplacer certains éléments sans préavis./LaVérendrye reserves the right to modify, eliminate and/or substitute specifications without prior notice.
- Si applicable, l'orientation du bois franc est installée de façon perpendiculaire aux poutrelles. / If applicable, the orientation of the hardwood is installed perpendicular to the joists.
- Le nombre de marches et contremarches extérieur, élévation avant et arrière, peut varier selon le niveau du sol existant. / The number of exterior steps and risers, front and rear elevation, may vary depending on the existing ground level.

PROJET/PROJECT: WILLOW SPRING - LIMOGES - PHASE 2	
ADRESSE/ADDRESS:	
ECHELLE/SCALE: 3/16" = 1'-0"	VENDEUR/VENDOR:
DATE:	DESSINÉ PAR/DRAWN BY: